RENDEZ-VOUS
SÉLESTAT

VISITES GUIDÉES - ATELIERS
EXPOSITIONS - ÉVÉNEMENTS

SEPTEMBRE 2017
› JUIN 2018

VILLES & PAYS D'ART & D'HISTOIRE

DÉCOUVREZ SÉLESTAT

La saison culturelle 2017/2018 s'annonce riche en surprises !

Du côté du patrimoine, les visites guidées et les ateliers jeune public continuent à s'étoffer avec neuf propositions inédites qui raviront un public désormais fidèle et nombreux. À titre d'exemple, le quartier de la Filature fera l'objet d'une visite guidée et inaugurera un nouveau cycle consacré à l'étude des quartiers de Sélestat.

L'art contemporain ne sera pas en reste avec l'organisation, cet automne, de la 22e édition de la biennale d'art contemporain Sélest'art qui laissera carte blanche à l'artiste Benedetto Bufalino pour investir l'espace public. Toute l'année, il sera également possible de bénéficier de visites express pour découvrir les œuvres d'art contemporain présentes à Sélestat.

Aux Archives municipales, trois expositions rythmeront la saison. La rentrée sera l'occasion de plonger dans l'ambiance des écoles d'antan au travers d'une exposition d'anciennes planches illustrées. Deux autres expositions mettront à l'honneur les femmes sélestadiennes ainsi que les marchés et foires qui animaient autrefois la ville.

La Maison du Pain, dans sa volonté de sensibiliser aux traditions et techniques boulangères, proposera bon nombre d'ateliers à destination des enfants et des adultes.

Enfin, cette année sera aussi intense pour la Bibliothèque Humaniste qui entre dans la dernière ligne droite avant sa réouverture. Dès l'été prochain, le public pourra redécouvrir, sous une nouvelle forme, les ouvrages inestimables qu'elle abrite et s'approprier ce patrimoine exceptionnel grâce aux activités riches et variées développées à son attention.

Je souhaite que cette saison 2017/2018 soit une réussite et espère que les activités programmées contribueront à renforcer ce lien si précieux qui unit les Sélestadiens à l'histoire et au patrimoine de leur ville.

Marcel BAUER
Maire de Sélestat
Vice-Président du Conseil Départemental du Bas-Rhin

Photo couverture
Visite guidée avec
la guide Lucie Mosca
© Ville de Sélestat

SOMMAIRE

4 PATRIMOINE
Visites guidées
Ateliers jeune public
Ressources en ligne

15 ARCHIVES MUNICIPALES
Visites guidées
Expositions
Événements

18 ART CONTEMPORAIN
Visites express
Ateliers jeune public
Événement

22 MAISON DU PAIN D'ALSACE
Portes ouvertes
Conférences gourmandes
Ateliers Mains à la pâte

26 ÉVÉNEMENTS
Journées européennes du patrimoine
Journées de l'architecture
Journées nationales de l'architecture
Nuit des Musées

28 PARCOURS DE VISITE
Parcours patrimoine
Parcours nature
Parcours d'art contemporain

32 CONTACTS

33 AUTORISATION PARENTALE

34 CALENDRIER
Septembre 2017 - juin 2018

À gauche
La tour des Sorcières
depuis la tour occidentale
de l'église Saint-Georges

À droite
La maison Billex
© Ville de Sélestat

PATRIMOINE

VISITES GUIDÉES

SÉLESTAT AU FIL DES SIÈCLES

Sélestat a ceci de remarquable qu'elle offre aux promeneurs un brassage de toutes les époques qu'elle a traversées. Embellie par des architectes talentueux, célébrée par les esthètes et épargnée en majeure partie par les ravages du temps, elle abrite en son sein tous les courants architecturaux majeurs de l'Alsace. Histoire et vieilles pierres se mélangent ici dans un ballet séculaire qui fait honneur aux plus belles heures de la cité. Devenez vous aussi des témoins de cette histoire en suivant le guide, pas après pas, siècle après siècle.

Samedi 28 octobre 2017 à 14h30
SÉLESTAT AU MOYEN ÂGE, L'ÉCLOSION D'UNE VILLE
Rendez-vous à l'Office de tourisme
Mentionnée pour la première fois au 8e siècle, Sélestat connaît plusieurs phases d'essor entre le 11e et le 15e siècles. Églises, vestiges d'enceintes et quartiers anciens nous plongent encore dans ce passé médiéval.

Samedi 24 février 2018 à 14h30
SÉLESTAT À LA RENAISSANCE, L'ÂGE D'OR
Rendez-vous à l'Office de tourisme
Véritable âge d'or de la ville, la Renaissance a laissé une très belle empreinte architecturale à Sélestat. Que ce soit l'hôtel d'Ebersmunster, la commanderie Saint-Jean, la maison Billex, la maison à la Bourse ou encore la maison Ziegler, toutes ces demeures ont en commun le langage décoratif raffiné de l'époque : médaillons, candélabres, coquilles, pilastres, chapiteaux....

Laissez-vous charmer par ces élégantes demeures.

À gauche
Vue ancienne
de la Poste
© Archives
municipales
À droite
La Médiathèque
© C. Dumoulin / ADAC

Samedi 7 avril 2018 à 14h30
SÉLESTAT SOUS LES FLEURS DE LYS
Rendez-vous à l'Office de tourisme
Après le rattachement de l'Alsace à la France en 1648, l'influence française sur l'architecture se ressent. C'est à cette époque que sont bâties l'enceinte Vauban mais aussi les constructions de style classique telles que l'ancien hôtel d'Andlau, l'ancien hôpital bourgeois encore l'hôtel de ville. Venez apprendre à reconnaître les signes distinctifs des édifices de cette période.

Samedi 5 mai 2018 à 14h30
SÉLESTAT D'UN EMPIRE À L'AUTRE
Rendez-vous à l'Office de tourisme
Suite au conflit franco-prussien de 1870-1871, l'Alsace et la Moselle sont annexées à l'Empire allemand et forment le Reichsland. À cette époque, de grands travaux sont entrepris sur les nouveaux territoires annexés. À Sélestat aussi l'empreinte allemande est présente : château d'eau, poste, caserne... Venez découvrir les édifices érigés ou remaniés entre 1871 et 1918 à Sélestat et les caractéristiques de l'architecture wilhelmienne.

Samedi 16 juin 2018 à 14h30
SÉLESTAT CONTEMPORAINE
Rendez-vous sur le parking
de la médiathèque intercommunale
Dans les années 1990-2000, un nouveau quartier se dessine sur la rive droite de l'Ill face au centre historique. De nouveaux équipements culturels s'y construisent : l'agence culturelle d'Alsace et son Frac, la médiathèque intercommunale, le complexe culturel et festif des Tanzmatten. Ce front culturel continue de s'agrandir puisqu'il accueille depuis 2016 Archéologie Alsace.

La visite est l'occasion d'en apprendre davantage sur la naissance et l'évolution de ce secteur de la ville et d'évoquer l'architecture contemporaine.

Informations pratiques

Durée : 1h30. Tarif plein : 3,5 € / réduit : 2,5 €. Gratuit pour les moins de 12 ans. Inscription obligatoire au 03 88 58 87 20 (places limitées).

À gauche
Église Sainte-Foy
À droite
Église Saint-Georges
© V. Duseigne

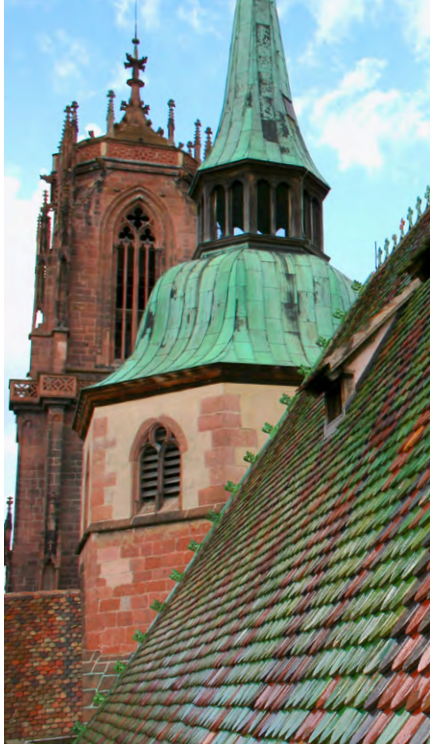

VISITES GUIDÉES

SÉLESTAT ET SES ÉDIFICES RELIGIEUX

La ville compte des églises remarquables à plusieurs égards. Ce cycle de visites guidées vous aide à mieux en connaître l'histoire.

Samedi 4 novembre 2017 à 14h30
L'ÉGLISE SAINTE-FOY
DEMEURE DE LA BELLE INCONNUE
Rendez-vous à l'Office de tourisme
Plus ancien édifice de Sélestat (12e siècle), l'église Sainte-Foy a connu de nombreuses péripéties aux 17e, 18e et 19e siècles. À la fois demeure d'une mystérieuse inconnue et écrin d'une très belle chaire, venez traverser les siècles et en apprendre un peu plus sur cette église romane.

Durée : 1h. Tarif plein : 3,5 € / réduit : 2,5 €. Gratuit pour les moins de 12 ans. Inscription obligatoire au 03 88 58 87 20 (places limitées).

Samedi 21 avril 2018 à 14h30
L'ÉGLISE SAINT-GEORGES,
DAME DE PIERRE ET DE VERRE
Rendez-vous à l'Office de tourisme
Presque 300 ans furent nécessaires à l'édification de ce monument gothique, situé à proximité immédiate de l'église Sainte-Foy. Les grandes étapes de son histoire ainsi que les précieux vitraux qu'elle abrite seront présentés lors de cette visite.

Durée : 1h. Tarif plein : 3,5 € / réduit : 2,5 €. Gratuit pour les moins de 12 ans. Inscription obligatoire au 03 88 58 87 20 (places limitées).

VISITE GUIDÉE

SÉLESTAT AU FIL DES FÊTES

L'Alsace est connue pour la richesse de ses fêtes et traditions. Ce cycle de visite vous propose de les découvrir à différentes époques de l'année.

Samedi 23 décembre 2017 à 15h
SÉLESTAT À NOËL
Rendez-vous à l'Office de tourisme
Berceau de l'arbre de Noël avec sa mention datant de 1521, Sélestat rend chaque année hommage au sapin sous différentes formes. Une exposition de sapins suspendus dans la nef de l'église Saint-Georges rappelle l'évolution du décor de l'arbre de Noël. La visite évoque l'histoire et les traditions de ces décorations et plus généralement les coutumes et légendes liées à Noël.

Durée : 1h30. Tarif plein : 3,5 € / réduit : 2,5 €. Gratuit pour les moins de 12 ans. Inscription obligatoire au 03 88 58 87 20 (places limitées).

VISITE GUIDÉE

SÉLESTAT AU FIL DES QUARTIERS

Retracer l'histoire des quartiers de Sélestat, aller à la rencontre des habitants, recueillir leurs témoignages, voici l'objectif de ce nouveau cycle qui s'ouvre avec le quartier de la Filature.

Samedi 14 octobre 2017 à 10h30
LE QUARTIER DE LA FILATURE
Nouveau !
Rendez-vous rue de la Filature
En 1907, la Filature de Sélestat est construite sur l'ancien champ de manœuvre de l'armée allemande au nord de Sélestat. Tout au long du 20e siècle, le quartier s'est développé pour devenir celui que nous connaissons aujourd'hui. La visite est l'occasion de partager autour de ce quartier toujours en mouvement et de le (re)découvrir à travers les yeux de ses habitants.

Durée : 1h30. Gratuit. Inscription obligatoire au 03 88 58 87 20 (places limitées).

Ci-contre
Une maison avec pignon
à volutes, place Gambetta

À droite
Le square Ehm
© Ville de Sélestat

VISITES GUIDÉES

SÉLESTAT AU FIL DES RUES

S'intéresser aux noms de places, de rues, d'impasses, c'est finalement reconstituer pièce par pièce l'histoire d'une ville tout comme on assemble les différents éléments d'un puzzle. C'est parfois aussi découvrir des anecdotes tombées dans l'oubli depuis des années. Deux nouvelles places intègrent le programme cette année : la place des Moulins et le square Ehm.

Informations pratiques
Durée : 1h30. Tarif plein : 3,5 € / réduit : 2,5 €. Gratuit pour les moins de 12 ans. Inscription obligatoire au 03 88 58 87 20 (places limitées).

Samedi 21 octobre 2017 à 10h30
AUTOUR DE LA PLACE GAMBETTA
Rendez-vous à l'Office de tourisme
Dominé par la Halle aux Blés, le secteur de la place Gambetta fourmille de détails insolites, de traces de la grande comme de la petite histoire, et ce depuis ses toits jusqu'aux noms de ses rues.

Aviez-vous déjà remarqué ces boulets de canons encastrés dans l'une des maisons de la place ? Vous croyiez bien connaître Sélestat ? Préparez-vous à être surpris !

Samedi 18 novembre 2017 à 10h30
AUTOUR DE LA PLACE DES MOULINS
Nouveau !
Rendez-vous à l'Office de tourisme
Située à hauteur de la rue des Chevaliers, la place des Moulins est bien jeune comparée à d'autres places du centre historique. Elle est née de la destruction, au début du 20e siècle, de quelques maisons dans la rue des Chevaliers. Que viennent faire les moulins dans la dénomination de la place ? Arpentez celle-ci et ses rues adjacentes pour découvrir toute la richesse de cette partie du centre historique.

Samedi 26 mai 2018 à 10h30
AUTOUR DU SQUARE EHM
Nouveau !
Rendez-vous à l'Office de tourisme
Siège de nombreux événements festifs tout au long de l'année, le square Ehm, à l'instar de la place des Moulins, fait partie des places benjamines du centre historique. Saviez-vous qu'autrefois, à cet emplacement, se tenait le théâtre municipal qui fut en fonction pendant toute la seconde moitié du 19e siècle ? Explorez de fond en comble le square et ses abords pour en recueillir tous les secrets et anecdotes.

SÉLESTAT EN CARTES POSTALES

Le Ville de Sélestat a développé une série de douze cartes postales à l'effigie des patrimoines sélestadiens et des grandes manifestations culturelles qui animent le territoire tout au long de l'année.

Le patrimoine architectural, la réserve naturelle de l'Ill*Wald, les commandes publiques d'art contemporain ou encore la Bibliothèque Humaniste sont ainsi déclinés sur les différentes cartes.

Diffusées gratuitement, elles peuvent être retirées à la mairie, à l'office de tourisme et à la médiathèque intercommunale.

Pour disposer de la collection complète, soit les douze cartes, il est nécessaire de se rendre dans chacune des trois structures.

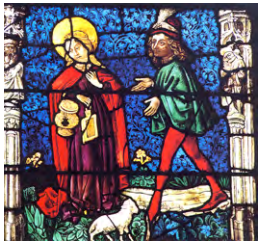

De gauche à droite
Détail d'un vitrail de l'église St-Georges, l'hôtel de ville, maisons à pans de bois sur la place du Marché aux Poissons
© Ville de Sélestat

VISITES GUIDÉES

SÉLESTAT À LA LOUPE

Envie de passer au crible l'un des nombreux édifices sélestadiens ou de devenir intarissable sur un sujet spécifique ? Le cycle de visites Sélestat à la loupe est fait pour vous.

Informations pratiques
Tarif plein : 3,5 € / réduit : 2,5 €.
Gratuit pour les moins de 12 ans.Inscription obligatoire au 03 88 58 87 20 (places limitées).

Samedi 9 décembre 2017 à 14h30
LES VITRAUX DU CHŒUR DE L'ÉGLISE SAINT-GEORGES
Rendez-vous à l'Office de tourisme
L'église Saint-Georges abrite dans son chœur de précieux vitraux parmi lesquels certains remontent au 15e siècle. Pendant la Seconde Guerre mondiale, ces vitraux ont été placés à l'abri au château de Hautefort en Dordogne puis au château du Haut-Koenigsbourg. Max Ingrand les réinstalla dans le chœur dans les années soixante et les compléta par des panneaux d'accompagnement dans un souci de reconstitution archéologique. Venez découvrir l'histoire de ces vitraux mais aussi les histoires qu'ils racontent.
Durée : ± 1h.

Samedi 10 février 2018 à 14h30
L'HÔTEL DE VILLE
Rendez-vous à l'Office de tourisme
Quelle histoire que celle de l'hôtel de ville ! Construit en 1788 pour remplacer l'ancien hôtel de ville qui s'était partiellement effondré lors du carnaval de 1778, il fit couler bien de l'encre et siffler quelques oreilles. Venez le découvrir depuis la cave ayant servi d'abri pendant la Seconde Guerre mondiale, en passant par les anciennes cellules de garde à vue pour finir par la salle des mariages et les salons de l'hôtel de ville.
Durée : ± 1h.

Samedi 28 avril 2018 à 14h30
LES MAISONS À PANS DE BOIS ET LEURS FAMILLES
Rendez-vous à l'Office de tourisme
Les maisons à pans de bois observent les passants depuis des siècles et font partie de notre quotidien. Elles seraient presque associées à une grand-mère ou grande tante de notre famille. Oui, mais de quelle famille ? Qu'il soit minimaliste au Moyen Âge, exubérant à la Renaissance ou caché au 18e siècle, à chacun son pan de bois !
Durée : 1h30.

Samedi 9 juin 2018 à 14h30
L'ÉVOLUTION URBAINE DE SÉLESTAT
Nouveau !
Rendez-vous à l'Office de tourisme
Mentionnée pour la première fois au 8e siècle, Sélestat s'est progressivement développée au fil des siècles. Depuis la construction de la 1ère enceinte au 13e siècle au démantèlement de l'enceinte Vauban en 1874-1875 en passant par l'aménagement du front culturel de l'Ill dans les années 1990, la visite propose de revenir sur les grandes étapes qui ont conduit Sélestat à devenir ce qu'elle est aujourd'hui. En s'appuyant sur certains édifices, en observant le tracé des rues ou encore en mettant en avant certains détails, retracez le fil de l'évolution urbaine de Sélestat.
Durée : 1h30.

Samedi 30 juin 2018 à 14h30
L'HÔTEL D'EBERSMUNSTER
Nouveau !
Rendez-vous à l'Office de tourisme
Véritable âge d'or pour Sélestat, la Renaissance a particulièrement marqué la ville. De très beaux édifices en sont le témoignage à l'instar de l'hôtel d'Ebersmunster édifié en 1541. L'édifice impressionne par la richesse de son décor sculpté, en particulier sur le portail nord. Apprenez à décrypter ce fleuron de l'architecture Renaissance.
Durée : ± 1h.

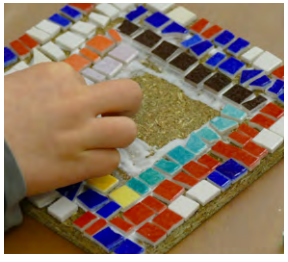

De gauche à droite
Ateliers
Les dessous
des maisons à pans de bois
Une, deux, trois tesselles
Graine de paysagiste
Qu'est-ce qui cloche ?
© Ville de Sélestat

ATELIERS JEUNE PUBLIC

Ces ateliers s'adressent aux 8-12 ans désireux de découvrir et de s'initier au patrimoine, aux techniques et savoir-faire de manière ludique.

Informations pratiques
Pour les enfants de 8 à 12 ans.
Tarif : 5 € sauf ateliers des 26 avril et 3 mai : 3,5 €.
Renseignements et inscriptions au 03 88 58 07 31.
Autorisation parentale à fournir (voir p. 33)

Jeudi 26 octobre 2017 à 14h30
APPRENTI ARCHITECTE Nouveau !
Rendez-vous à l'hôtel d'Ebersmunster
L'architecture est un grand mot à la définition parfois complexe ! Connais-tu cet art et ses multiples styles ? À partir d'exemples issus du patrimoine de la ville et accompagné de l'architecte Jean-Baptiste Leduc, construis ton édifice avec des éléments recyclés. Durée : 3h30.

Jeudi 2 novembre 2017 à 14h30
GRAINE DE PAYSAGISTE Nouveau !
Rendez-vous au jardin Hortus Beatus
Es-tu déjà allé au jardin Hortus Beatus ? Le paysagiste Luc Meinrad te racontera les secrets de la conception de ce jardin. Puis sur la base d'un fond de plan, de calques et de crayons de couleur, tu dessineras le jardin qui te correspond. Durée : 2h.

Mardi 27 février 2018 à 14h30
UNE, DEUX, TROIS TESSELLES
Rendez-vous à l'hôtel d'Ebersmunster
As-tu déjà observé les mosaïques de l'église Sainte-Foy ? Plusieurs animaux y ont trouvé refuge. Viens les débusquer et apprends avec nous l'histoire de cet art très ancien avant de t'essayer à la réalisation de ta propre mosaïque. Durée : 3h.

Mardi 6 mars 2018 à 14h30
DE LA PEAU AU CUIR,
LES SECRETS DE LA MATIÈRE
Rendez-vous à l'hôtel d'Ebersmunster
Viens découvrir l'histoire du cuir : qui le fabriquait ? Quels en étaient les usages au Moyen Âge ? Assisté d'un maroquinier, sublime cette matière en créant une petite bourse de tes propres mains.
Durée : 3h.

Jeudi 8 mars 2018 à 14h30
QU'EST-CE QUI CLOCHE ? Nouveau !
Rendez-vous à l'hôtel d'Ebersmunster
Es-tu prêt à gravir les nombreuses marches qui permettent d'accéder au clocher de l'église Saint-Georges ? Après avoir compris la complexité du travail des campanaires, tu fabriqueras ta propre cloche en argile. Durée : 2h30.

Mardi 24 avril 2018 à 14h30
À VOS MARQUES, PRÊTS, TRAVAILLEZ !
Rendez-vous à l'hôtel d'Ebersmunster
Qu'est-ce qu'une corporation ? Combien y en avait-il à Sélestat au Moyen Âge ? Après avoir mis la main à la pâte pour réaliser un emblème de corporation sur un pain, découvre les anciens sièges et marques de corporation à Sélestat.
Durée : 2h15.

Jeudi 26 avril 2018 à 14h30
LES DESSOUS DES
MAISONS À PANS DE BOIS
Rendez-vous à l'hôtel d'Ebersmunster
As-tu déjà entendu parler d'une maison démontable, construite en bois, maçonnerie et torchis ? Découvre différentes maisons à pans de bois avant de retrousser tes manches pour appliquer du torchis. Durée : 2h.

Jeudi 3 mai 2018 à 14h30
DANS LES PAS DU GÉANT SLETTO
ET SON LION Nouveau !
Rendez-vous à l'hôtel d'Ebersmunster
Le géant Sletto et son lion ont laissé leurs empreintes dans le centre-ville de Sélestat. Les avais-tu déjà remarquées ? En suivant les indices qu'ils t'ont laissés, apprends-en davantage sur l'histoire de la ville tout en t'amusant. Durée : 1h30.

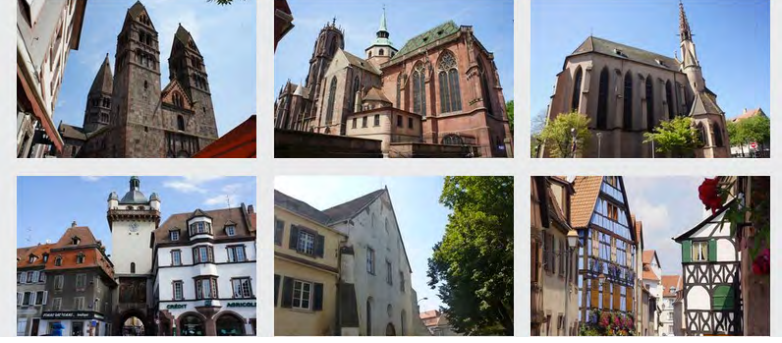

RESSOURCES EN LIGNE

Dans une volonté de mettre à portée de tous les richesses patrimoniales de la ville, le service Ville d'art et d'histoire a entrepris une importante mise en ligne de ressources documentaires sur le site Internet de la Ville.

POUR EN SAVOIR PLUS SUR LE PATRIMOINE SÉLESTADIEN

Il est maintenant possible de consulter des articles ou des dossiers d'inventaire très détaillés, de visionner des reportages ou encore d'accéder à des visuels anciens et actuels. De quoi satisfaire les plus curieux d'entre vous !

Rendez-vous sur selestat.fr
ou flashez le QR Code ci-dessous.

Pour en savoir plus sur le patrimoine sélestadien

PLACES ET RUES DE SÉLESTAT EN VIDÉOS

Découvrez les places et rues de Sélestat autrefois au travers de petits films interactifs. Ceux-ci s'appuient sur des vues anciennes avec des effets de perspective étonnants et vous permettent de comparer, grâce des prises de vue actuelles, l'évolution de la ville.

Les films sont visibles sur la playlist *Places et rues de Sélestat* de la chaîne Youtube de la Ville ou en flashant le QR Code ci-dessous.

Playlist
Places et rues de Sélestat

ARCHIVES MUNICIPALES

Installées depuis 2010 dans le bâtiment de l'ancienne Banque de France, les Archives municipales sont ouvertes à tous, chercheurs ou personnes souhaitant mieux connaître Sélestat et son histoire.
Des expositions et animations sont proposées tout au long de l'année.

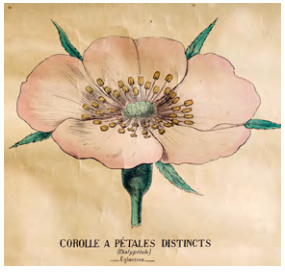

EXPOSITIONS

Du 17 septembre au 13 octobre 2017
LES BELLES PLANCHES ILLUSTRÉES DE NOTRE ENFANCE

Archives municipales, av. de la Liberté

Botanique, anatomie humaine ou animale, géographie, autant de thématiques richement illustrées sur de très belles planches ancestrales qui, bien avant l'apparition des images sur les sites en ligne, ont été de merveilleux vecteurs de curiosité, d'éducation et de rêve.

Journée du patrimoine, 17 septembre : 10h-18h.
17 sept. - 13 oct. : du lundi au vendredi, sauf jours fériés : 9h-12h et 14h-17h. Entrée libre.

Du 2 novembre au 8 décembre 2017
PORTRAITS DE FEMMES

Archives municipales, av. de la Liberté

Dans le cadre de la Grande collecte initiée par le Ministère de la Culture (voir détail page suivante), les Archives municipales organisent une exposition consacrée aux femmes qui ont marqué Sélestat depuis plusieurs décennies.

Du lundi au vendredi, sauf jours fériés : 9h-12h et 14h-17h. Entrée libre.

Vue ancienne de la place
du Marché aux Choux
© Ville de Sélestat

Exposition
Du 30 mai au 31 juillet 2018
TOUT AU LONG DE L'ANNÉE,
FOIRES ET MARCHÉS
Archives municipales, av. de la Liberté
Tradition bien ancrée depuis des siècles, les foires et marchés sélestadiens sont une véritable institution. Bon nombre de places portent toujours le nom des produits que l'on pouvait y acheter autrefois. À toute occasion, les marchands sortent leur étals offrant aux chalands les marchandises de saison. Fort d'une réputation qui va bien au-delà des limites communales, le marché de Sélestat attire la population alentour et le centre-ville se transforme alors en une ruche bourdonnante, où se mêlent odeurs de légumes et fruits frais, mais aussi bavardages et discussions animées. Toujours renouvelé, le concept se décline aussi en marché du terroir, des saveurs, village de Noël, sans oublier les foires et braderies qui animent la ville à chaque saison.

Du lundi au vendredi, sauf jours fériés : 9h-12h et 14h-17h. Entrée libre.

COLLECTE

Novembre 2017
GRANDE COLLECTE DES ARCHIVES
LA PLACE DES FEMMES
DANS LA SOCIÉTÉ FRANÇAISE
Archives municipales, av. de la Liberté
Les Archives municipales de Sélestat proposent aux Sélestadiens de participer à cette collecte d'archives privées s'ils disposent de documents relatifs à leurs mères, grands-mères, aïeules ou autres femmes de leur entourage. Dans tous les domaines du monde du travail, à la maison, aux champs, à l'usine, dans les commerces, à l'école, tout sujet est intéressant à préserver : correspondances, livres de comptes, de cuisine, journaux, autobiographies, témoignages écrits, photographies, albums, images. Les Archives vous invitent à les donner ou les prêter durant tout le mois de novembre 2017. Les documents feront l'objet de toutes les attentions pour assurer la conservation de notre mémoire collective. Durant la même période, une exposition *Portraits de femmes* sera présentée aux Archives.

Pour effectuer un don ou un prêt, contactez le service au 03 88 58 85 24 ou archives.documentation@ville-selestat.fr

Sceau ancien
de Sélestat
© Archives municipales

ANIMATIONS

Animation jeune public
Dimanche 17 septembre 2017
à 14h, 15h, 16h et 17h
JEU DE PISTE
Archives municipales, av. de la Liberté
Pour la Journée du Patrimoine, les Archives proposent un jeu de piste ludique et plein d'embûches dans les magasins d'archives.
Durée : 1h. Pour les enfants de 8 à 14 ans, accompagnés d'un parent. Places limitées, inscription obligatoire au 03 88 58 85 24 ou guilaine.kientz@ville-selestat.fr

Portes ouvertes
Samedi 9 juin 2018, de 10h à 18h
JOURNÉE INTERNATIONALE
DES ARCHIVES
Archives municipales, av. de la Liberté
Événement mondial qui permet aux archivistes de faire connaître le rôle des Archives, de partager leurs expériences, leur quotidien et l'importance de leur travail pour préserver les traces de notre histoire. À cette occasion, les Archives vous accueillent pour une journée animée.
Plusieurs visites commentées seront organisées entre 14h et 17h. Entrée libre.

VISITES GUIDÉES

Vendredi 16 mars 2018 à 14h
LES COULISSES
DES ARCHIVES MUNICIPALES
Archives municipales, av. de la Liberté
Vous êtes invités à découvrir les Archives municipales, à visiter les locaux de travail et de conservation, habituellement fermés au public afin de mieux comprendre le fonctionnement de ce service public.

Durée : 1h30/2h. Gratuit. Inscription obligatoire au 03 88 58 85 24. Places limitées.

Tout au long de l'année
VISITES GUIDÉES À LA DEMANDE
Archives municipales, av. de la Liberté
Vous avez la possibilité de solliciter une visite des Archives pour un petit groupe, pour la découverte du service ou la visite commentée d'une exposition.

Conditions et tarifs au 03 88 58 85 24.

Volante VI et VII
de l'artiste
Fabrizio Corneli
Église Sainte-Foy
© Ville de Sélestat

ART CONTEMPORAIN

L'art a tenu et continue à tenir plus que jamais une place de choix à Sélestat avec la présence du Fonds Régional d'Art Contemporain - Frac Alsace ou l'organisation de manifestations comme la biennale d'art contemporain Sélest'art, créée en 1984 dont la 22e édition verra le jour cet automne.

Le service médiation culturelle et développement des arts contemporains vous invite, à travers des visites express et ateliers jeune public, à mieux connaître le patrimoine artistique sélestadien.

VISITES EXPRESS

Visite guidée d'une œuvre d'art située dans la ville ou au sein d'une exposition à l'heure du déjeuner. Transformez votre pause du midi en moment culturel convivial et partagé en 20 minutes chrono !

Jeudis 28 septembre
et 2 novembre 2017 à 12h30
***PIPELINE FIELD* - MICHAEL BEUTLER**
Rendez-vous au Frac Alsace,
route de Marckolsheim (entrée par la salle d'exposition côté Ill)
L'œuvre *Pipeline Field* de Michael Beutler, transforme la salle d'exposition en un véritable hall de production expérimentale. Inspirée par une usine de Rotterdam d'où sortaient des tubes en métal, l'installation est une composition invasive de pipelines sculpturaux en Tetra Pak®.

Ci-contre
WVZ284 de l'artiste
Elmar Trenkwalder
au Frac Alsace
© D. Betzinger

En-bas
La lame de l'artiste
Marc Couturier
Parvis église Saint-Georges
© Ville de Sélestat

Jeudis 7 décembre 2017
et 22 février 2018 à 12h30
***VOLANTE VI ET VII* - FABRIZIO CORNELI**
Rendez-vous devant l'église Sainte-Foy, place du Marché Vert
Savez-vous que des œuvres contemporaines sont visibles au cœur de l'église Sainte-Foy ? Discrètes et jouant entre apparition et disparition, les *Volante* vous offriront un moment de poésie et de mystère.

Jeudis 15 mars et 24 mai 2018 à 12h30
***LA LAME* - MARC COUTURIER**
Rendez-vous sur le parvis Saint-Georges
Au pied de l'église Saint-Georges se trouve une sculpture discrète qui invite à la contemplation. L'avez-vous déjà remarquée ? Cette œuvre de Marc Couturier, installée en 1998, est la seconde commande publique de la ville.

Jeudis 5 avril et 14 juin 2018 à 12h30
***POINT DE RENCONTRE : LE RÊVE* SARKIS**
Rdv devant l'œuvre (remparts Vauban)
Cette première commande publique est bien identifiée de tous les Sélestadiens… mais savez-vous quel est le sens de cette œuvre ? Et pourquoi y a-t-il 310 plaques de rue ?

Jeudis 19 avril et 28 juin 2018 à 12h30
***LE CLOS DU FRAC* - NICOLAS BOULARD**
***WVZ 284* - ELMAR TRENKWALDER**
***UN PEU D'INCERTITUDE* - ETIENNE BOSSUT**
Rendez-vous devant le Frac Alsace,
route de Marckolsheim
Plusieurs œuvres sont implantées à l'extérieur du Frac Alsace et notamment un jardin artistique accueillant une parcelle de vignoble. Deux autres sculptures uniques et créées spécialement pour le lieux feront également partie de la visite.

Informations pratiques
Rendez-vous sur place. Sandwich tiré du sac bienvenu. Pour tout public. Gratuit. Durée 20 min.
Inscription possible au 03 88 08 69 64
ou arts.contemporains@ville-selestat.fr

À gauche
Des clous
© Clara Denidet
À droite
Atelier gravure
avec Mélanie Vialaneix
© Sébastien Moullier

ATELIERS JEUNE PUBLIC

JE DESSINE À SÉLESTAT

Basés sur la rencontre avec un artiste, ces ateliers proposent aux enfants de découvrir le travail de ce dernier tout en expérimentant en sa compagnie différentes techniques comme le dessin ou la gravure.

Jeudi 2 et vend. 3 novembre 2017 à 10h
PETITE ARCHÉOLOGIE IMAGINAIRE AVEC CLARA DENIDET
Rendez-vous à l'hôtel d'Ebersmunster
Nos allées et venues quotidiennes laissent des traces dans l'environnement, des indices. À la manière d'une enquête ou d'une cueillette, il faudra ouvrir l'œil et ramasser ce qui a attiré notre attention : petits objets, éléments végétaux... S'ensuit un travail de composition intuitive des éléments trouvés, où les rebuts sont reconsidérés et mis en valeur. Par le dessin, on cherche à créer de nouvelles images à partir de ces formes qui pourront évoquer des scènes, des personnages, des chimères ou des objets d'inventions. Les jeux de mots et l'écriture content parallèlement une histoire à imaginer.

Lundi 23 et merc. 25 avril 2018 à 10h
JE DÉCOUVRE LA GRAVURE AVEC MÉLANIE VIALANEIX
Rendez-vous à l'hôtel d'Ebersmunster
L'artiste et illustratrice Mélanie Vialaneix invite les enfants à venir découvrir la technique de la gravure sur bois. En s'inspirant des motifs urbains de la ville de Sélestat, ils expérimenteront de façon ludique cette technique d'impression née au 15e siècle.

Sélest'art 2017
Photomontage
© Benedetto Bufalino

ART ET PATRIMOINE

Cette activité propose aux enfants de se familiariser avec le patrimoine et la création artistique en alliant l'histoire d'un lieu et la découverte d'une œuvre d'art unique installée sur le site.

Jeudi 1er mars 2018 à 14h30
SAINTE-FOY ET LES HOMMES VOLANTS
Rendez-vous à l'hôtel d'Ebersmunster
Quel est le point commun entre une église, un labyrinthe et des hommes volants ? En se plongeant dans l'univers de l'église Sainte-Foy, les enfants pourront découvrir son histoire et sa construction tout en distinguant l'œuvre d'art créée spécialement pour ce lieu. Un jeu de l'oie complètera la séance.

Informations pratiques

Je dessine à Sélestat
Durée : 2h. Tarif : 7€ pour 2 ateliers.
Pour les 8 - 12 ans.

Art et patrimoine
Durée : 2h. Tarif : 3,5 €. Pour les 8 - 12 ans.

Inscription obligatoire au 03 88 08 69 64
ou arts.contemporains@ville-selestat.fr
Autorisation parentale à fournir (voir p. 33)

ÉVÉNEMENT

La 22e édition de la biennale Sélest'art se tient à l'automne et fait place à une nouvelle formule : une carte blanche dédiée à un artiste qui investit l'espace public.

Du 7 octobre au 12 novembre 2017
BIENNALE SÉLEST'ART 2017
CARTE BLANCHE À BENEDETTO BUFALINO
Différents lieux à Sélestat
Pour cette 22e édition, la ville de Sélestat a choisi d'inviter l'artiste Benedetto Bufalino. Ce dernier produit des œuvres spécifiquement pour le lieu ou l'espace public qui l'accueille. Il aime investir l'espace urbain et jouer avec les façades, les places, les rues…

Ses pièces dialoguent avec l'architecture et le contexte urbain. Sélestat deviendra donc à cette occasion son nouveau terrain de jeu.

Vernissage : vendredi 6 octobre à 18h30.
Renseignements au 03 88 08 69 64
ou arts.contemporains@ville-selestat.fr
Accès libre aux œuvres.
Programme sur www.selestat.fr

MAISON DU PAIN D'ALSACE

Lieu incontournable à Sélestat, la Maison du Pain d'Alsace possède à la fois un fournil produisant quotidiennement pains spéciaux et spécialités locales, mais également un musée du pain.

LE MUSÉE DU PAIN

Créé en 2001 dans un lieu unique datant de 1522, abritant jadis l'ancien Poêle de la corporation, le musée est entièrement consacré à l'histoire du pain, de la farine et du blé. Croustillante, sa visite s'articule autour des techniques de fabrication et de cuisson de ce mets universel, depuis ses origines à nos jours. Le patrimoine alsacien spécifique à cette filière est exposé ici pour ne pas tomber dans l'oubli.

Entrée payante. Ma.-sam. : 9h - 12h30 et 14h - 18h. Dim. : 9h - 12h30 et 14h30 - 18h. Fermé le lundi. La Maison du Pain ferme pour congés annuels du 15 janvier au 5 février 2018. **Chantier de rénovation de la muséographie : 1er semestre 2018.**

PORTES OUVERTES

Dimanche 10 décembre 2017, 9h -18h
PORTES OUVERTES
FOURNIL DE NOËL ET MUSÉE
Parcourez les trois étages de notre maison consacrée à cette fabuleuse histoire du pain et ses traditions. La journée sera ponctuée de démonstrations et dégustations.

CONFÉRENCES

Conférences gourmandes proposées par Jean-Claude Colin, journaliste et auteur brassicole en présence d'un brasseur local.

Mercredi 18 octobre 2017 à 19h
BIÈRES ET SPÉCIALITÉS ALSACIENNES
Durée : 1h30. Tarif : 15 €.

Mercredi 22 novembre 2017 à 19h
BIÈRES DE NOËL ET GOURMANDISES
Durée : 1h30. Tarif : 15 €.

Pour tous les ateliers, réservation indispensable auprès de la Maison du Pain au 03 88 58 45 90.

L'ABUS D'ALCOOL EST DANGEREUX POUR LA SANTÉ, À CONSOMMER AVEC MODÉRATION.

De gauche à droite
La Maison du Pain d'Alsace
Conférences gourmandes
Les ateliers Mains à la pâte
© Maison du Pain d'Alsace

ATELIERS MAINS À LA PÂTE : ENFANTS

Ces ateliers à destination des enfants dès 5 ans proposent de confectionner avec l'aide des boulangers des spécialités en lien avec les fêtes et saisons et de les déguster ou de les emporter après cuisson !

Mercredi 25 octobre 2017 à 14h
AUTOMNE ET VENDANGES
Créations en pâte briochée.
Durée : 45 mln. + 30 mln. de cuisson. Tarif : 4,50 €.

Mardi 31 octobre 2017 à 14h
HALLOWEEN
Confection d'un sablé citrouille suivie d'un goûter. Durée : 1h. Tarif : 6 €.

Mercredi 3 janvier 2018 à 14h
ÉPIPHANIE
Confection d'une couronne gourmande suivie d'un goûter.
Durée 45 mln. + 30 mln. de cuisson. Tarif : 6 €.

Mercredi 28 février 2018 à 14h
MASQUE ET LOUP DE CARNAVAL
Confection d'un masque de carnaval en pâte briochée.
Durée : 45 mln. + 30 mln. de cuisson. Tarif : 4,50 €.

Mercredi 7 mars 2018 à 14h
TÊTE DE CLOWN
Confection d'une tête de clown en pâte briochée.
Durée : 45 mln. + 30 mln. de cuisson. Tarif : 4,50 €.

Mercredi 25 avril 2018 à 14h
PRINTEMPS
Confection d'un papillon en pâte briochée.
Durée : 45 mln. + 30 mln. de cuisson. Tarif : 4,50 €.

Mercredi 2 mai 2018 à 14h
CIGOGNE
Viens fabriquer l'emblême de l'Alsace : la cigogne. Réalisée en pâte briochée et décorée selon tes goûts.
Durée : 45 mln. + 30 mln. de cuisson. Tarif : 4,50 €.
À partir de 8 ans.

Informations pratiques
Pour tous les ateliers, réservation indispensable auprès de la Maison du Pain au 03 88 58 45 90.

ATELIERS MAINS À LA PÂTE : ADULTES

Ces ateliers sont proposés aux adultes désireux de connaître les astuces et tours de main du boulanger pour réaliser diverses spécialités.
Les participants pourront repartir avec leurs réalisations.

Jeudi 9 novembre 2017 à 14h
APÉRO EN FOLIE
Avec les techniques du boulanger, apprenez à réaliser moricettes, bretzels et feuilletés salés.
Durée : 2h30. Tarif : 18 €. Sur réservation.

Jeudi 23 novembre 2017 à 14h
SPÉCIALITÉS DE NOËL
Les spécialités de Noël, plus gourmandes les unes que les autres, ne manquent pas en Alsace ! Apprenez à les réaliser avec les conseils d'un professionnel.
Durée : 2h30. Tarif : 25 €.

Jeudi 15 mars 2018 à 14h
PETIT-DÉJEUNER
Réalisation des traditionnels pains au chocolat, mais aussi petites tresses et autres gourmandises du petit-déjeuner.
Durée : 2h30. Tarif : 18 €.

Jeudi 12 avril 2018 à 14h
LES SECRETS DE LA PÂTE
Avec les techniques et conseils du boulanger, vous apprendrez à réaliser différents types de pâtes comme la pâte brisée, feuilletée ou la pâte à pizza.
Durée : 2h30. Tarif : 18 €.

Jeudi 17 mai 2018 à 14h
BRIOCHE
Apprenez à réaliser une brioche mais aussi à la tresser, couper et décorer.
Durée : 2h30. Tarif : 18 €.

Jeudi 14 juin 2018 à 14h
PAINS
Le boulanger vous donne toutes les astuces pour réussir différentes sortes et formes de pains.
Durée : 2h30. Tarif : 18 €.

Informations pratiques
Pour tous les ateliers, réservation indispensable auprès de la Maison du Pain au 03 88 58 45 90.

LA BIBLIOTHÈQUE HUMANISTE

TRÉSOR DE LA RENAISSANCE

RÉOUVERTURE MI-2018

Agence Rudy Ricciotti

LA BIBLIOTHÈQUE HUMANISTE
Un centre du livre et de l'humanisme à dimension européenne

RUDY RICCIOTTI, ARCHITECTE DU PROJET
entre héritage et modernité

UNESCO : INSCRIPTION AU REGISTRE DE LA MÉMOIRE DU MONDE DEPUIS 2011
pour la bibliothèque de Beatus Rhenanus

DES COLLECTIONS UNIQUES AU CŒUR DE L'EUROPE Première bibliothèque publique d'Alsace, fondée en 1452. 154 manuscrits médiévaux et 1611 imprimés des 15e et 16e siècles

UNE PROGRAMMATION D'ACTIVITÉS À L'ANNÉE
Expositions temporaires, visites, ateliers et conférences pour tous les publics

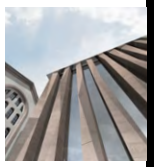

www.bibliotheque-humaniste.fr

Sélestat
Alsace Centrale

ÉVÉNEMENTS

JOURNÉES EUROPÉENNES DU PATRIMOINE

Dimanche 17 septembre 2017
JEUNESSE ET PATRIMOINE

C'est à la jeunesse que le Ministère de la Culture a décidé de dédier cette 34e édition. Pour l'occasion, la Ville de Sélestat et ses partenaires proposent pléthore d'activités à destination de la jeunesse.

Au programme : ouvertures de sites dans le centre historique, spectacle sur le patrimoine dans une ambiance de salle de classe, découverte de la ville proposée par le Conseil Municipal des Enfants, jeu de piste, balade contée, visites guidées, ateliers ludiques (typographie, lego, loisirs créatifs…), démonstrations de savoir-faire assurées par des artisans et bien plus encore.

Horaires : 10h-18h. Programme disponible début septembre dans les principaux lieux d'accueil du public et sur selestat.fr

JOURNÉES DE L'ARCHITECTURE

Du 29 septembre au 27 octobre 2017
CHANGER LA VILLE, CHANGER LA VIE

Sélestat prend part à la 17e édition des Journées de l'architecture portées par la Maison Européenne de l'Architecture (MEA) dont le thème a une résonance particulière à Sélestat. En effet, depuis quelques années, la Ville est engagée dans un vaste projet visant à requalifier son centre historique et à améliorer ainsi le cadre de vie de ses habitants.

Ateliers jeune public
Jeudi 26 octobre 2017 à 14h30
APPRENTI ARCHITECTE

Jeudi 2 novembre 2017 à 14h30
GRAINE DE PAYSAGISTE

Voir détail page 12 de la brochure.

Visite guidée
Lundi 16 octobre 2017 à 17h
FOCUS SUR LE RÉAMÉNAGEMENT DU CENTRE-VILLE

Départ devant le complexe Sainte-Barbe
Parcourez Sélestat en compagnie d'Alfred Peter, l'urbaniste-paysagiste en charge des travaux de réaménagement du centre ville.
Visite en accès libre

La place de la Victoire et l'arsenal Sainte-Barbe
Un des chantiers du réaménagement du centre-ville
© Ville de Sélestat

Conférence
Lundi 16 octobre 2017 à 18h30
CHANGER LA VILLE, CHANGER LA VIE
1er étage, complexe Sainte Barbe
A l'issue de la visite guidée, une conférence est proposée par Alfred Peter sur le thème de cette 17e édition.
Sur inscription à : inscription@ja-at.eu

Jeu-concours
VITE ! VITE ! CONSTRUIS UNE VILLE !

En lien avec le festival, un jeu-concours est organisé par la MEA pour les élèves de la maternelle au lycée dans l'ensemble de la région du Rhin supérieur. Les élèves sont invités à réfléchir aux fonctions primaires auxquelles doit répondre l'architecture : s'abriter, manger, dormir, se soigner, apprendre, travailler, vivre... De cette réflexion doit naître une maquette réalisée collectivement. Les classes de Sélestat intéressées peuvent se rapprocher de l'agence d'architectes Ajeance qui coordonne le jeu-concours à Sélestat.

Inscriptions possibles jusqu'au 22 septembre 2017 à selestat@ajeance.fr ou au 06 86 48 61 37.
Exposition des maquettes aux Tanzmatten du 19 au 30 novembre 2017. Remise de prix le 29 novembre à 14h.
Retrouvez toute la programmation des Journées de l'Architecture sur www.europa-archi.eu

JOURNÉES NATIONALES DE L'ARCHITECTURE

13, 14 et 15 octobre 2017

Le Ministère de la Culture organise la 2e édition des Journées nationales de l'architecture. Ces journées affirment l'ambition du Ministère de faire naître chez les Français « un désir d'architecture ».
Elles sont aussi l'occasion d'associer étroitement, autour des thématiques architecturales, enfants, jeunes et adultes de façon festive et pédagogique. Sélestat participe pour la première fois cette année.

Visite guidée
Samedi 14 octobre 2017 à 10h30
LE QUARTIER DE LA FILATURE

Voir détail page 7 de la brochure.

Plus d'information sur le site internet : http://journeesarchitecture.culturecommunication.gouv.fr

NUIT DES MUSÉES

Samedi 19 mai 2018

En compagnie des acteurs culturels de Sélestat et sa Région, vivez une étonnante Nuit des Musées. Bien des surprises vous sont réservées pour cette 10e édition !

Horaires : 19h-1h. Programme disponible début mai sur selestat.fr

À gauche
Vue sur les églises Saint-Georges et Sainte-Foy.

À droite
Détail renaissance Commanderie Saint-Jean
© Ville de Sélestat

PARCOURS DE VISITE

Sélestat s'est dotée d'un parcours de visite balisé au sol depuis septembre 2013. Il vous permet de faire une visite autonome de la ville en 24 étapes.

DANS LES PAS DU LION ET DU GÉANT SLETTO

Départ devant l'Office de tourisme
Avec la brochure du parcours disponible gratuitement à l'Office de tourisme, partez à la découverte du riche patrimoine sélestadien en vous laissant guider par les empreintes de lion et du géant Sletto au sol. Le parcours débute à l'Office de tourisme et se termine provisoirement devant la maison Goll, rue des Chevaliers, en raison des travaux de restructuration de la Bibliothèque Humaniste.

Le parcours totalise 2,8 km. Il faut compter environ 2 h pour en faire le tour. Un parcours rapide de 1h est également proposé.
Pour vous aider, des flèches en bronze vous guident tout au long du parcours vers de grandes plaques rectangulaires (stations) qui vous indiquent les sites remarquables.

Sur cette signalétique, les pattes de lion sont un clin d'œil au lion qui orne les armoiries de la ville. Les empreintes de pas sur les stations font référence à la légende du géant Sletto qui aurait fondé la ville de Sélestat.

Scannez le QR code ci-contre pour télécharger le parcours de visite

Brochure gratuite du parcours disponible à l'Office de tourisme, à la Mairie et à la Maison du Pain d'Alsace

Découvrez les produits dérivés autour du parcours de visite
© Ville de Sélestat

AUTOUR DU PARCOURS

Effectuer le parcours de visite de manière insolite ou ludique, c'est également possible !

AVENTURE AUDIO-GUIDÉE LES PÉRÉGRINATIONS DE SLETTO

Départ quai des Tanneurs (étape 13)
Vivez une expérience insolite en compagnie du géant Sletto et laissez-vous guider au son de sa voix.
Flashez le QR code ci-dessous avec votre smartphone ou empruntez gratuitement un lecteur MP3 à l'Office de tourisme. Aventure conçue par le collectif 6.35

Scannez le QR code ci-contre pour accéder à la visite audio-guidée

RALLYE PATRIMOINE LE GÉANT SLETTO ET SON LION MÈNENT L'ENQUÊTE

Départ Office de tourisme
Sous la forme d'un rallye ludique, résolvez des énigmes à chaque étape du parcours de visite Dans les pas du lion et du géant Sletto. Pour cela, munissez-vous de la brochure du parcours et du dépliant du rallye (disponibles gratuitement à l'Office de tourisme).
Cette enquête fait appel à votre sens aiguisé de l'observation. Bon rallye !

PRODUITS DÉRIVÉS DU PARCOURS DE VISITE

En vente à l'Office de tourisme et à la Maison du Pain d'Alsace
Vous avez apprécié le parcours ? L'Office de tourisme et la Maison du Pain d'Alsace proposent différents produits dérivés autour du lion de Sélestat : flèches et clous en bronze poli, magnets, mugs, bijoux, peluches, sacs...

Ci-contre
Exposition
sur l'avifaune
Place d'Armes

À droite
L'Ill*Wald
en calèche
© Ville de Sélestat

PARCOURS NATURE

L'objectif de ce parcours est de faire découvrir le patrimoine naturel exceptionnel dont dispose Sélestat à seulement quelques minutes du centre-ville : l'Ill*Wald

SENTIER D'INTERPRÉTATION
L'ILL AUX TRÉSORS
Départ Place du Vieux Port
Au milieu de paysages enchanteurs, découvrez, grâce à des équipements d'interprétation ludiques, comment l'eau a façonné la cité et une nature extrêmement riche et variée. Le sentier est accessible à tous. Durée : environ 1h30 à pied.

- Un parcours balisé en boucle de 5 km réalisable à pied, à vélo mais aussi en famille avec une poussette ainsi qu'en fauteuil roulant.
- 6 types d'espaces traversés : ville, jardins ouvriers, terres agricoles, forêt alluviale, prairies de fauche et rivières
- 12 stations d'interprétation
- 14 équipements de découverte ludique

AUTOUR DU PARCOURS

Exposition
Toute l'année
L'AVIFAUNE DE L'ILL*WALD
Place d'Armes
La place d'Armes accueille une exposition de photographies sur l'Ill*Wald renouvelées à chaque saison. Cette année, c'est l'avifaune qui est mise à l'honneur.

Sorties nature
Samedi 23 septembre 2017 à 14h
DÉCOUVERTE DE L'ILL*WALD EN CALÈCHE
Tarif plein : 3,5 € / réduit : 2,5 €. Gratuit pour les moins de 12 ans. Inscription obligatoire au 03 88 58 87 20 (places limitées).

Dimanche 15 octobre 2017 à 7h

LE DAIM, SÉDUCTEUR DE L'ILL*WALD
Gratuit.
Lieux de rdv communiqués lors de l'inscription.

Le service environnement propose des visites guidées thématiques toute l'année pour découvrir l'Ill*Wald et ses richesses naturelles. Programme sur www.selestat.fr

Point de rencontre : le Rêve
de l'artiste Sarkis
aux remparts Vauban
© Ville de Sélestat, ADAGP

PARCOURS D'ART CONTEMPORAIN

Une brochure vous emmène à la découverte des œuvres d'art visibles en ville et des lieux d'exposition.

L'art a tenu et continue à tenir plus que jamais une place de choix à Sélestat avec la présence du Fonds Régional d'Art Contemporain - Frac Alsace ou l'organisation de manifestations comme la biennale d'art contemporain Sélest'art, créée en 1984.

Au cours de ces vingt dernières années, la ville a acquis des œuvres qui composent aujourd'hui le paysage patrimonial de la cité. Beaucoup les côtoient, fréquemment ou occasionnellement, mais peu en connaissent l'histoire et la signification.

Le parcours d'art contemporain a pour vocation de présenter ces commandes publiques et œuvres ainsi que de mettre en avant les lieux d'exposition et les manifestations artistiques qui se déroulent durant l'année.

Grâce à cette brochure, parcourez Sélestat à la rencontre des œuvres et des lieux qui font de la ville un lieu dédié à l'art.

Un carnet d'activités destiné aux enfants est également inclus afin de pouvoir réaliser ce parcours en famille.

Scannez le QR code ci-contre pour télécharger le parcours d'art contemporain

Brochure gratuite du parcours disponible à l'Office de tourisme, à la Mairie et au Frac Alsace

CONTACTS

SERVICE VILLE D'ART ET D'HISTOIRE
Ville de Sélestat
Hôtel d'Ebersmunster
Cour des Prélats (1er étage)
Tél. 03 88 58 07 31
art.histoire@ville-selestat.fr

SERVICE MÉDIATION CULTURELLE ET DÉVELOPPEMENT DES ARTS CONTEMPORAINS
Ville de Sélestat
Hôtel d'Ebersmunster
Cour des Prélats (1er étage)
Tél. 03 88 08 69 64
arts.contemporains@ville-selestat.fr

ARCHIVES MUNICIPALES SERVICE ARCHIVES ET DOCUMENTATION
Ville de Sélestat
1 avenue de la Liberté
Tél. 03 88 58 85 24
archives.documentation@ville-selestat.fr

BIBLIOTHÈQUE HUMANISTE
Ville de Sélestat
Administration (bureau temporaire)
Hôtel d'Ebersmunster
Cour des Prélats (rdc)
Tél. 03 88 58 07 20
bibliotheque.humaniste@ville-selestat.fr

SERVICE ENVIRONNEMENT
Ville de Sélestat
Commanderie Saint-Jean
Tél. 03 88 58 85 12
environnement@ville-selestat.fr

MAISON DU PAIN D'ALSACE
7 rue du Sel
Tél. 03 88 58 45 90
contact@maisondupain.org
http://maisondupain.org

OFFICE DE TOURISME SÉLESTAT HAUT-KŒNIGSBOURG TOURISME
10 Boulevard du Gal Leclerc
Tél. 03 88 58 87 20
accueil@selestat-haut-koenisbourg.com
www.selestat-haut-koenigsbourg.com

Plus d'informations sur **www.selestat.fr**

AUTORISATION PARENTALE

À REMPLIR POUR LES ATELIERS JEUNE PUBLIC

Je soussigné(e).....

Agissant en tant que

☐ père ☐ mère ☐ autre.....

Adresse.....

Code postal..... Ville.....

Tél. ..... (indiquer un numéro où vous êtes joignable pendant l'activité)

Autorise

☐ ma fille ☐ mon fils ☐ autre.....

Nom..... Prénom.....

Né(e) le.....

• à participer à l'animation à laquelle (auxquelles) l'enfant a été inscrit.

• Certifie avoir souscrit pour l'enfant une assurance contre les risques corporels, de responsabilité civile, de défense et recours, en toutes circonstances.

Autorise

• en cas d'accident survenu pendant l'activité, la prise en charge médicale de l'enfant ☐ oui ☐ non

• la Ville de Sélestat et la presse locale, à utiliser l'image de l'enfant pour la promotion des animations ☐ oui ☐ non

• l'enfant à rentrer seul à son domicile, après l'activité ☐ oui ☐ non
Je dégage la Ville de Sélestat de toute responsabilité vis-à-vis de l'enfant avant et après les heures de prise en charge. Précise que l'enfant inscrit présente les spécificités médicales suivantes (asthme, allergie alimentaire...)

.....

Fait à ..... le..... Signature

CALENDRIER

△ **Visite guidée**
☑ **Événement**
● **Conférence**
◎ **Exposition**
◘ **Concert**
◆ **Atelier**

Ce calendrier ne reprend que les activités s'inscrivant dans le label Ville d'art et d'histoire. Pour connaître toutes les manifestations se déroulant à Sélestat, rendez-vous sur www.selestat.fr

SEPTEMBRE 2017

☑ **Dimanche 17** Journée du Patrimoine
◎ **17 sept - 13 oct** Les belles planches illustrées de notre enfance
△ **Samedi 23** L'Ill*Wald en calèche
△ **Jeudi 28** Visite express au Frac Alsace
☑ **29 sept - 27 oct** Journées de l'architecture

OCTOBRE 2017

☑ **7 oct - 12 nov** Biennale Sélest'art
△ **Samedi 14** Le quartier de la Filature
△ **Dim. 15** Le daim, séducteur de l'Ill*Wald
△ **Lundi 16** Visite de ville
● **Lundi 16** Changer la ville, changer la vie
● **Merc. 18** Bières et spécialités alsaciennes
◆ **Merc. 25** Mains à la pâte enfants
△ **Samedi 21** Autour de la place Gambetta
◆ **Jeudi 26** Apprenti architecte
△ **Samedi 28** Sélestat au Moyen Âge
◆ **Mardi 31** Mains à la pâte enfants

NOVEMBRE 2017

◆ **Jeudi 2** Graine de paysagiste
△ **Jeudi 2** Visite express au Frac Alsace
☑ **2-30 nov** Grande collecte des Archives
◆ **Jeudi 2 et vend. 3** Je dessine à Sélestat
◎ **2 nov - 8 déc** Portraits de femmes
△ **Samedi 4** L'église Sainte-Foy
◆ **Jeudi 9** Mains à la pâte adultes
△ **Samedi 18** Autour de la place des Moulins
● **Mercredi 22** Conférence bières de Noël
◆ **Jeudi 23** Mains à la pâte adultes

DÉCEMBRE 2017

△ **Jeudi 7** Visite express œuvre Corneli
△ **Samedi 9** Les vitraux de l'église St-Georges
☑ **Di. 10** Portes ouvertes Maison du Pain
△ **Samedi 23** Sélestat à Noël

JANVIER 2018

◆ **Mercredi 3** Mains à la pâte enfants

FÉVRIER 2018

△ **Samedi 10** L'hôtel de ville
△ **Jeudi 22** Visite express œuvre Corneli
△ **Samedi 24** Sélestat à la Renaissance
◆ **Mardi 27** Une, deux, trois tesselles
◆ **Merc. 28** Mains à la pâte enfants

MARS 2018

◆ **Jeudi 1** Sainte-Foy et les hommes volants
◆ **Mardi 6** De la peau au cuir
◆ **Mercredi 7** Mains à la pâte enfants
◆ **Jeudi 8** Qu'est-ce qui cloche ?
◆ **Jeudi 15** Mains à la pâte adultes
△ **Jeudi 15** Visite express œuvre Couturier
△ **Vendredi 16** Les coulisses des Archives

AVRIL 2018

△ **Jeudi 5** Visite express œuvre Sarkis
△ **Samedi 7** Sélestat sous les fleurs de lys
◆ **Jeudi 12** Mains à la pâte adultes
△ **Jeudi 19** Visite express Frac Alsace
△ **Samedi 21** L'église Saint-Georges
◆ **Mardi 24** À vos marques, prêts, travaillez !
◆ **Lundi 23 merc. 25** Je dessine à Sélestat
◆ **Mercredi 25** Mains à la pâte enfants
◆ **Jeudi 26** Les dessous des maisons à pans de bois
△ **Samedi 28** Les maisons à pans de bois

MAI 2018

◆ **Mercredi 2** Mains à la pâte enfants
◆ **Jeudi 3** Dans les pas du géant Sletto
△ **Samedi 5** Sélestat, d'un Empire à l'autre
◆ **Jeudi 17** Mains à la pâte adultes
☑ **Samedi 19** Nuit des musées
△ **Jeudi 24** Visite express œuvre Couturier
△ **Samedi 26** Autour du square Ehm
◎ **30 mai - 31 juillet** Foires et marchés

JUIN 2018

△ **Samedi 9** L'évolution urbaine de Sélestat
☑ **Samedi 9** Portes ouvertes aux Archives
△ **Jeudi 14** Visite express œuvre Sarkis
◆ **Jeudi 14** Mains à la pâte adultes
△ **Samedi 16** Sélestat contemporaine
△ **Jeudi 28** Visite express Frac Alsace
△ **Samedi 30** L'hôtel d'Ebersmunster

« ILLUSTRE SÉLESTAT, QUEL HÉROS, TRAÇANT LE PREMIER DESSIN DE TON ENCEINTE, FUT TON FONDATEUR D'HEUREUX PRÉSAGE ? »

Érasme, extrait de L'*Éloge de Sélestat*, 1515

Laissez-vous conter Sélestat, Ville d'art et d'histoire…

…en compagnie d'un guide-conférencier agréé par le Ministère de la Culture et de la Communication. Le guide vous accueille. Il connaît toutes les facettes de Sélestat et vous donne les clefs de lecture pour comprendre l'histoire, l'architecture, les paysages et plus généralement comment les hommes ont construit leur cadre de vie. Le guide est à votre écoute.

Renseignements, réservations

Le service Ville d'art et d'histoire coordonne les initiatives de Sélestat, Ville d'art et d'histoire. Il propose des visites et des ateliers toute l'année pour les Sélestadiens, les scolaires et les visiteurs.

Service Ville d'art et d'histoire

Ville de Sélestat / Direction promotion culturelle et touristique
Hôtel d'Ebersmunster
1er étage, Cour des Prélats
67600 Sélestat - 03 88 58 07 31
art.histoire@ville-selestat.fr

Office de Tourisme / Sélestat Haut-Kœnigsbourg Tourisme

10 Bd du Gal Leclerc
67600 Sélestat - 03 88 58 87 20
accueil@selestat-haut-koenigsbourg.com

Sélestat appartient au réseau national des Villes et Pays d'art et d'histoire

Le Ministère de la Culture et de la Communication, Direction Générale des Patrimoines, attribue ce label aux collectivités locales qui animent leur patrimoine.

Il garantit la compétence des guides-conférenciers et des animateurs de l'architecture et du patrimoine ainsi que la qualité de leurs actions.

Des vestiges antiques à l'architecture du 21e siècle, les Villes et Pays mettent en scène le patrimoine dans sa diversité. Aujourd'hui, un réseau de 186 Villes et Pays offre son savoir-faire sur toute la France.

À proximité

Le Pays du Val d'Argent, le Pays de Guebwiller, Mulhouse et Strasbourg bénéficient de l'appellation Villes ou Pays d'art et d'histoire.

VILLES & PAYS D'ART & D'HISTOIRE

Liberté • Égalité • Fraternité
RÉPUBLIQUE FRANÇAISE
PRÉFET DE LA RÉGION GRAND EST

Sélestat®
Alsace Centrale