

Extrait du Registre des délibérations

Conseil Municipal du 25/04/2024 à 18 h 00

Présents :

Monsieur Marcel BAUER, Monsieur Jacques MEYER, Madame Nadège HORNBECK, Monsieur Philippe DESAINTEQUENTIN, Madame Geneviève MULLER-STEIN, Monsieur Claude SCHALLER, Madame Cathy OBERLIN-KUGLER, Monsieur Erick CAKPO, Madame Nadine MUNCH, Monsieur Robert ENGEL, Monsieur Stéphane ROMY, Madame Tania SCHEUER, Madame Marion SENGLER, Madame Mathilde FISCHER, Madame Jennifer JUND, Monsieur Denis BARTHEL, Madame Birgül KARA, Monsieur Hugo RAPP, Monsieur Denis DIGEL, Madame Frédérique MEYER, Madame Sylvie BERINGER-KUNTZ, Monsieur Yvan GIESSLER, Madame Emmanuelle PAGNIEZ, Monsieur Jean-Pierre HAAS, Monsieur Bertrand GAUDIN, Madame Sylvia HUMBRECHT

Absents ayant donné procuration :

Monsieur Eric CONRAD donne procuration à Monsieur Jacques MEYER, Madame Orianne HUMMEL donne procuration à Madame Cathy OBERLIN-KUGLER, Monsieur Laurent GEYLLER donne procuration à Monsieur Philippe DESAINTEQUENTIN, Madame Fadimé CALIK donne procuration à Monsieur Claude SCHALLER, Madame Anne BALLAND-EGELE donne procuration à Madame Birgül KARA, Monsieur Guillaume VETTER-GENOUD donne procuration à Madame Nadège HORNBECK, Madame Caroline REYS donne procuration à Monsieur Bertrand GAUDIN

Mise à jour du tableau des emplois permanents et modification du plan des effectifs

N° DCM_046_2024

Domaine :	Délibération
Sous-domaine :	Organisation et Fonctionnement des services de la commune
Service instructeur :	Direction des Ressources Humaines
Rapporteur :	Monsieur Marcel BAUER

Le tableau des emplois permanents répertorie l'ensemble des emplois permanents créés à la Ville, précise la structure de positionnement dans l'organigramme, l'intitulé et le calibrage de chaque emploi. Il constitue un outil important en matière de gestion des ressources humaines.

Le plan ou tableau des effectifs retrace l'ensemble des emplois créés et pourvus à la Ville, classés par filières, cadres d'emplois et grades. Il est rendu obligatoire par l'article R2313-3 du Code général des collectivités territoriales.

1/ Éléments de contexte

Depuis le 26 mai 2016, la collectivité dispose d'un tableau des emplois permanents. Sa dernière actualisation datant du Conseil Municipal du 30 mars 2023, il convient d'en réaliser la mise à jour annuelle.

Le tableau des emplois permanents joint en annexe constitue une photographie des emplois de la collectivité au 25 avril 2024. Il intègre ainsi les évolutions intervenues depuis sa dernière mise à jour, les propositions de création/suppression de postes ou modifications d'intitulés décrites ci-après et enfin les projets de réorganisation et de créations de postes faisant l'objet de projets de délibération présentés lors de la séance du Conseil Municipal du 25 avril 2024.

2/ Modifications de calibrage

Bibliothèque Humaniste et Ville d'art et d'histoire :

Il est proposé de revoir le calibrage de plusieurs postes au sein de la Bibliothèque Humaniste en raison de la cohérence avec les missions exercées.

Lors de la mise en œuvre du RIFSEEP en 2022, et notamment de la classification des postes, le maintien du calibrage actuel de plusieurs postes en catégorie C avait été décidé en raison du bénéfice de primes spécifiques aux agents de la filière culturelle, lors du travail dominical et de jours fériés.

Néanmoins, après analyse, il apparaît tout de même nécessaire de recalibrer les postes en catégorie B, catégorie en cohérence avec le niveau de missions exercées. Cela n'entraîne pas de difficultés de versement des primes spécifiques aux agents dont le grade correspond à la catégorie C.

Ce recalibrage pourra avoir un impact positif sur le régime indemnitaire mensuel des agents concernés mais également lors de la réussite à concours ; ceux-ci pourront être nommés à effet immédiat sur le grade correspondant.

Sont concernés :

- 2 postes de Médiateur(trice) culturelle (cadre d'emplois des adjoints du patrimoine), qui seront également renommés en Chargé(e) de médiation culturelle (cadre d'emplois des assistants de conservation),
- 1 poste de Chargé(e) du suivi administratif et des relations extérieures (actuellement uniquement cadre d'emplois des adjoints du patrimoine), qui sera également renommé Chargé(e) de gestion administrative (cadre d'emplois des adjoints du patrimoine et des rédacteurs territoriaux),
- 1 poste de Chargé(e) des collections (cadre d'emplois des adjoints du patrimoine), qui sera également renommé Chargé(e) des collections et des expositions (cadre d'emplois des assistants de conservation).

Un poste de Médiateur(trice) culturelle déjà calibré en catégorie B est renommé Chargé(e) de médiation culturelle, en cohérence avec les autres postes de médiation.

Il est proposé de créer concomitamment, au plan des effectifs, un grade d'Assistant de conservation afin de permettre la nomination d'un agent lauréat du concours. Un grade d'adjoint du patrimoine territorial principal de 1ère classe sera supprimé en parallèle.

3/ Modifications d'intitulés et missions

Direction des Finances

Il est proposé de transformer les intitulés de deux postes :

- 1 poste de Comptable, référente recettes (cat. B), en Comptable, référente subventions reçues et provisions,
- 1 poste de Comptable (cat. C), en Comptable, gestionnaire recettes.

Ces modifications sont nécessaires afin de permettre une nouvelle répartition des missions sur les postes concernés.

Bibliothèque Humaniste et Ville d'Art et d'Histoire

Après plusieurs jurys infructueux, force est de constater que le profil du poste actuel de Chargé(e) de projet – Animateur de l'architecture et du patrimoine – Architecte du patrimoine est trop restrictif. Il est proposé de le transformer en :

- Chef(e) de projet Ville d'Art et d'Histoire – Responsable adjoint(e) du service BH-VAH

La fiche de poste est revue et adaptée en conséquence.

4/ Évolutions d'organisation

Service des Sports, équipements sportifs

Il est proposé de faire évoluer l'organigramme du service des sports et plus particulièrement la partie « équipements sportifs communaux » et « CSI », dans le but d'améliorer la coordination des activités, la surveillance des équipements et la gestion du personnel.

Organigramme actuel :

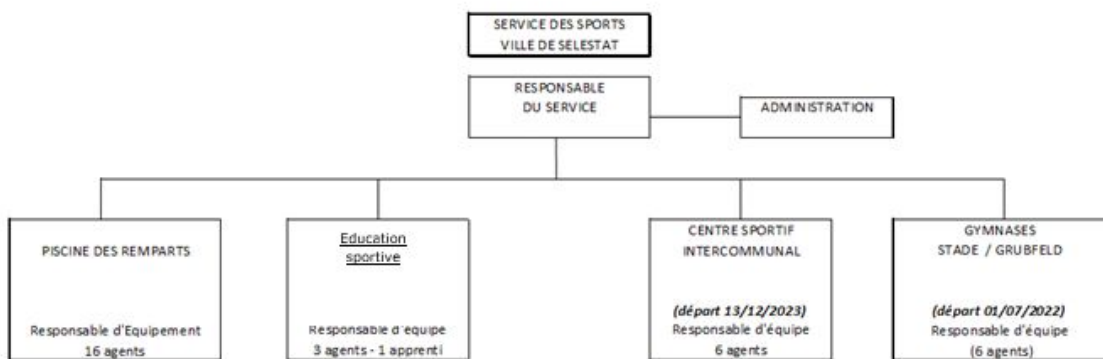

Proposition d'évolution au 1^{er} mai 2024 :

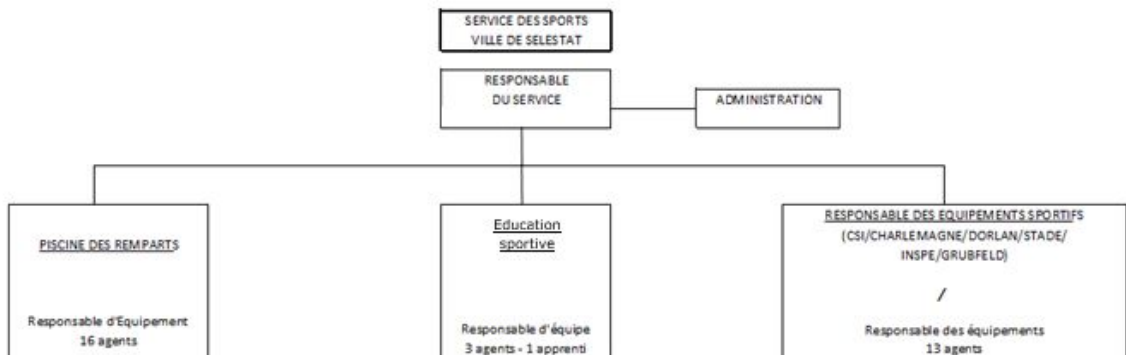

Le fonctionnement actuel est réinterrogé pour plusieurs raisons :

- Arrivée du nouveau complexe Charlemagne,
- Besoin de coordination sur l'ensemble des équipements sportifs,
- Départ en retraite du responsable d'équipe du CSI,
- Vacance du poste de chef d'équipe des équipements sportifs communaux.

Le poste de chef d'équipe CSI a pour missions la coordination du personnel assurant l'entretien et la petite maintenance (6 agents), la coordination des activités et des manifestations du site, la relation

avec les utilisateurs, le suivi des travaux réalisés par la Communauté de Communes.

Ce poste est soumis à une convention entre la Ville et la Communauté de Communes de Sélestat qui précise les modalités de fonctionnement et de prise en charge. Actuellement, la convention prévoit la prise en charge par la Communauté de Communes de 90 % de la rémunération, charges comprises, du poste de Responsable du CSI.

Le poste de Chef d'équipe des équipements sportifs communaux, vacant depuis juillet 2022, affecté essentiellement au sein du Gymnase Koeberlé, avait pour mission principale l'entretien du site et la gestion des équipes Dorlan/Koeberlé/Stade/INSPE.

L'arrivée du nouveau complexe Charlemagne nécessite de disposer d'un responsable d'équipe qui, à l'instar de ce qui était pratiqué au CSI, ne réalisera pas des missions d'entretien mais sera affecté à des missions de coordination et de gestion du site en plus des autres équipements municipaux (6 agents Stade/Dorlan/Grubfeld/INSPE).

Il est ainsi proposé de supprimer les deux postes de Chefs d'équipes calibrés en catégorie C (cadre d'emplois des agents de maîtrise) et de transformer le poste de Chef d'équipe CSI en un poste de Responsable des équipements sportifs de catégorie B, relevant du cadre d'emplois des techniciens territoriaux, avec pour principal objectif de donner de la cohérence au fonctionnement des équipements (gestion des plannings, suivi des travaux, coordination des manifestations). Un grade de Technicien territorial sera créé concomitamment au plan des effectifs et un grade d'Agent de maîtrise principal sera supprimé en parallèle.

Au-delà de la gestion de 12 agents sur l'ensemble des sites sportifs, ce nouveau poste assurerait les missions suivantes :

- Suivi technique et sécuritaire de l'ensemble des équipements,
- Coordination et organisation des manifestations,
- Planification des activités,
- Relations avec les utilisateurs (associations, scolaires, publics).

En parallèle, il est proposé de transformer le poste de Chef d'équipe des équipements sportifs communaux en un poste d'Agent d'entretien supplémentaire, afin de renforcer l'équipe actuelle, au vu de l'augmentation des surfaces à entretenir (4000m² contre 1500m² auparavant). Un grade d'adjoint technique territorial sera créé concomitamment au plan des effectifs.

L'arrivée du nouvel « espace Charlemagne » nécessite en effet de renforcer l'équipe assurant l'entretien, de la manière suivante :

- Actuellement 2 postes d'agent d'entretien à temps complet (2 ETP (*) auparavant positionnés sur le gymnase Koeberlé),
- Recrutement de 2 ETP supplémentaires dès le 1er juin 2024 en renfort de l'équipe actuelle (1 poste déjà créé au Conseil Municipal de mars + 1 poste selon proposition de transformation du poste de chef d'équipe en poste d'agent d'entretien).

Cette proposition nécessite la modification, par avenant, de la convention liant la Ville et la Communauté de Communes de Sélestat afin d'acter la modification de cadre d'emplois/grade et des quotités de prise en charge Ville / CCS proposées à hauteur de 50% - 50% concernant le poste d'encadrant affecté partiellement au CSI.

(*) 1 ETP = 1 poste à temps complet (équivalent temps plein)

LE CONSEIL MUNICIPAL

VU *le Code Général de la Fonction Publique.*

VU *les crédits nécessaires inscrits au budget primitif 2024.*

VU *la convention de mise à disposition de services entre la Ville de Sélestat et la Communauté de communes de Sélestat signée le 22 mars 2013.*

VU *l'avis favorable à l'unanimité des représentants de la collectivité et des représentants du personnel rendu lors de la séance du Comité Social Territorial du 18 avril 2024.*

APPROUVE les modifications du plan des effectifs, à effet du 1^{er} mai 2024 :
- création d'un grade d'Assistant de conservation et suppression concomitante d'un grade d'adjoint territorial du patrimoine principal de 1^{ère} classe,
- création d'un grade d'Adjoint technique,
- création d'un grade de Technicien territorial et suppression concomitante d'un grade d'Agent de

maîtrise principal.

APPROUVE les modifications du tableau des emplois permanents proposées dans le corps de la délibération et récapitulées en annexe, à effet du 1^{er} mai 2024.

APPROUVE le recours aux agents contractuels au titre des articles 332-8 et 332-14 du Code Général de la Fonction Publique dès lors que cette mention est inscrite au tableau des emplois permanents.

AUTORISE Monsieur le Maire à signer l'avenant à la convention de mise à disposition de services entre la Ville de Sélestat et la Communauté de communes de Sélestat, rendu nécessaire dans le cadre de la nouvelle organisation mise en place au niveau de la gestion des équipements sportifs ainsi que les éventuels avenants postérieurs.

Adopté à l'unanimité

Pour extrait conforme
Le Maire

Marcel BAUER

Le secrétaire de séance

Marion SENGLER

TABLEAU DES EMPLOIS PERMANENTS VILLE DE SELESTAT au 25/04/2024

Envoyé en préfecture le 26/04/2024

Reçu en préfecture le 26/04/2024

Publié le



ID : 067-216704627-20240426-DCM_046_2024-DE

N° poste	Intitulé	Répertoire métiers	Filière statutaire	Calibrage du poste	Catégorie du poste	Groupe fonctions RIFSEEP	Temps de travail du poste	Possibilité contractuel art. 332-8 et 332-14 du CGFP	Structure
0000014300	Assistant(e) du Maire (1/2 poste Assistant(e) du Maire - 1/2 poste mission CME)	Chargé(e) de mission	Administrative	Rédacteur à rédacteur pal 1ère classe	B	B-G2	Temps complet	Oui	poste rattaché directement au Maire
0000011463	Responsable de la police municipale et rurale	Chef(fe) de service de Police Municipale	Police municipale	Chef de service PM à Chef de service de PM pal 1ère classe	B	PM	Temps complet	Non	Service Police Municipale
0000014285	Adjoint au responsable de la police municipale et rurale	Adjoint(e) au chef de service PM	Police municipale	Chef de service PM à Chef de service de PM pal 1ère classe	B	PM	Temps complet	Non	Service Police Municipale
0000014276	Agent de Police Municipale	Agent PM	Police municipale	Brigadier à Brigadier chef principal	C	PM	Temps complet	Non	Service Police Municipale
0000010776	Agent de Police Municipale	Agent PM	Police municipale	Brigadier à Brigadier chef principal	C	PM	Temps complet	Non	Service Police Municipale
0000010840	Agent de Police Municipale	Agent PM	Police municipale	Brigadier à Brigadier chef principal	C	PM	Temps complet	Non	Service Police Municipale
0000012241	Agent de Police Municipale	Agent PM	Police municipale	Brigadier à Brigadier chef principal	C	PM	Temps complet	Non	Service Police Municipale
0000011229	Agent de Police Municipale	Agent PM	Police municipale	Brigadier à Brigadier chef principal	C	PM	Temps complet	Non	Service Police Municipale
0000011320	Agent de Police Municipale	Agent PM	Police municipale	Brigadier à Brigadier chef principal	C	PM	Temps complet	Non	Service Police Municipale
0000011184	Agent de Police Municipale	Agent PM	Police municipale	Brigadier à Brigadier chef principal	C	PM	Temps complet	Non	Service Police Municipale
0000014286	Agent de Police Municipale	Agent PM	Police municipale	Brigadier à Brigadier chef principal	C	PM	Temps complet	Non	Service Police Municipale
0000014287	Agent de Police Municipale	Agent PM	Police municipale	Brigadier à Brigadier chef principal	C	PM	Temps complet	Non	Service Police Municipale
0000014288	Agent de Police Municipale	Agent PM	Police municipale	Brigadier à Brigadier chef principal	C	PM	Temps complet	Non	Service Police Municipale
0000014289	Agent de Police Municipale	Agent PM	Police municipale	Brigadier à Brigadier chef principal	C	PM	Temps complet	Non	Service Police Municipale
0000011330	Garde champêtre	Garde-champêtre	Police municipale	Garde-champêtre chef à Garde-champêtre chef principal	C	PM	Temps complet	Non	Service Police Municipale
0000014325	Garde champêtre	Garde-champêtre	Police municipale	Garde-champêtre chef à Garde-champêtre chef principal	C	PM	Temps complet	Non	Service Police Municipale
0000011722	Opérateur de vidéo protection	Opérateur(trice) de vidéo protection	Police municipale	Brigadier à Brigadier chef principal	C	PM	Temps complet	Non	Service Police Municipale
0000011334	Opérateur de vidéo protection	Opérateur(trice) de vidéo protection	Technique	Adjoint technique à adj. technique pal 1ère classe	C	C-G2	Temps complet	Oui	Service Police Municipale
0000013767	Agent de surveillance de la voie publique	ASVP	Administrative Technique	Adjoint administratif à adj. adm. pal 1ère classe Adjoint technique à adj. tech. pal 1ère classe	C	C-G2	Temps complet	Oui	Service Police Municipale
0000010804	Directeur Général des services	Directeur(trice) Général(e)	Emplois fonctionnels Technique Administrative		A	A-G1	Temps complet	Non	Direction Générale des Services
0000014400	Responsable prévention des risques majeurs et sécurité civile	Responsable de secteur	Administrative	Attaché à attaché principal	A	A-G4	Temps complet	Oui	Service Sécurité
0000014297	Directeur(trice) des Finances	Directeur(trice) missions support	Administrative	Attaché à attaché hors classe	A	A-G2	Temps complet	Oui	Direction des Finances

Envoyé en préfecture le 26/04/2024

Reçu en préfecture le 26/04/2024

 Publié le 26/04/2024
 ID : 067-216704627-20240426-DCM_046_2024-DE

N° poste	Intitulé	Répertoire métiers	Filière statutaire	Calibrage du poste	Catégorie du poste	Groupe fonctions RIFSEEP	Temps de travail du poste	Publié le	Direction
0000014298	Responsable comptable et budgétaire	Responsable de secteur	Administrative	Attaché à attaché principal	A	A-G4	Temps complet	Oui	Direction des Finances
0000011553	Coordonnateur(trice) comptable et budgétaire	Chargé(e) de secteur	Administrative	Rédacteur à rédacteur pal 1ère classe	B	B-G2	Temps complet	Oui	Direction des Finances
0000010819	Comptable, référente inventaire	Chargé(e) de gestion comptable	Administrative	Rédacteur à rédacteur pal 1ère classe	B	B-G3	Temps complet	Oui	Direction des Finances
N° créé CM avril 0000010866 (ancien)	Comptable, référent(e) subventions reçues et provisions <i>Comptable, référente recettes (ancien)</i>	Chargé(e) de gestion comptable	Administrative	Rédacteur à rédacteur pal 1ère classe	B	B-G3	Temps complet	Oui	Direction des Finances
N° créé CM avril 0000013897 (ancien)	Comptable, gestionnaire recettes <i>Comptable (ancien)</i>	Agent de gestion comptable	Administrative	Adjoint administratif à Adj. adm. pal 1ère classe	C	C-G2	Temps complet	Oui	Direction des Finances
0000013505	Comptable	Agent de gestion comptable	Administrative	Adjoint administratif à Adj. adm. pal 1ère classe	C	C-G2	Temps complet	Oui	Direction des Finances
0000013895	Comptable	Agent de gestion comptable	Administrative	Adjoint administratif à Adj. adm. pal 1ère classe	C	C-G2	Temps complet	Oui	Direction des Finances
0000013896	Comptable	Agent de gestion comptable	Administrative	Adjoint administratif à Adj. adm. pal 1ère classe	C	C-G2	Temps complet	Oui	Direction des Finances
0000014461	Comptable	Agent de gestion comptable	Administrative	Adjoint administratif à Adj. adm. pal 1ère classe	C	C-G2	Temps complet	Oui	Direction des Finances
0000011287	Comptable	Agent de gestion comptable	Administrative	Adjoint administratif à Adj. adm. pal 1ère classe	C	C-G2	Temps non complet 28/35ème	Oui	Direction des Finances
0000011385	Directrice des Ressources Humaines	Directeur(trice) missions support	Administrative	Attaché à attaché hors classe	A	A-G2	Temps complet	Oui	Direction des Ressources Humaines
0000011742	Directrice adjointe des ressources humaines	Cadre expert	Administrative	Attaché à attaché principal	A	A-G5	Temps complet	Oui	Direction des Ressources Humaines
0000014040	Responsable qualité RH	Cadre expert	Administrative	Attaché à attaché principal	A	A-G5	Temps complet	Oui	Direction des Ressources Humaines
0000011449	Responsable des compétences	Chargé(e) de secteur	Administrative	Rédacteur à rédacteur pal 1ère classe	B	B-G2	Temps complet	Oui	Direction des Ressources Humaines
0000014480	Chargé(e) de recrutement et de formation	Chargé(e) de gestion administrative	Administrative	Rédacteur à rédacteur pal 1ère classe	B	B-G3	Temps complet	Oui	Direction des Ressources Humaines
0000012221	Conseiller / conseillère prévention	Chargé(e) de secteur	Technique Administrative	Technicien à Technicien pal 1ère classe Rédacteur à rédacteur pal 1ère classe	B	B-G2	Temps complet	Oui	Direction des Ressources Humaines
0000011589	Gestionnaire RH	Chargé(e) de gestion administrative	Administrative	Rédacteur à rédacteur pal 1ère classe	B	B-G3	Temps complet	Oui	Direction des Ressources Humaines
0000012461	Gestionnaire RH, paie et budget	Chargé(e) de gestion administrative	Administrative	Rédacteur à rédacteur pal 1ère classe	B	B-G3	Temps complet	Oui	Direction des Ressources Humaines
0000012842	Gestionnaire RH, paie et retraite	Chargé(e) de gestion administrative	Administrative	Rédacteur à rédacteur pal 1ère classe	B	B-G3	Temps complet	Oui	Direction des Ressources Humaines
0000011329	Assistante ressources humaines	Agent de gestion administrative	Administrative	Adjoint administratif à Adjoint adm. pal 1ère classe	C	C-G2	Temps complet	Oui	Direction des Ressources Humaines
0000010734	Secrétaire comptable des oeuvres sociales	Chargé(e) de gestion administrative	Administrative	Rédacteur à rédacteur pal 1ère classe	B	B-G3	Temps complet	Oui	Direction Ressources Humaines - Œuvres sociales
Création CM avril	Directeur des Systèmes d'information	Directeur(trice) missions support	Technique	Ingénieur à Ingénieur hors classe	A	A-G2	Temps complet	Oui	Direction des Systèmes d'Information
0000010844	Responsable du service des systèmes d'information	Responsable de service	Technique	Ingénieur à Ingénieur pal	A	A-G4	Temps complet	Oui	Service des systèmes d'informations

Envoyé en préfecture le 26/04/2024

Reçu en préfecture le 26/04/2024



Publié le 26/04/2024
 ID : 067-216704627-20240426-DCM_046_2024-DE

N° poste	Intitulé	Répertoire métiers	Filière statutaire	Calibrage du poste	Catégorie du poste	Groupe fonctions RIFSEEP	Temps de travail poste	Publié le	Service
0000014308	Administrateur(trice) système et réseaux	Cadre expert	Technique	Ingénieur à Ingénieur pal	A	A-G5	Temps complet	Oui	Service des systèmes d'informations
0000013727	Technicien(ne) informatique	Technicien informatique	Technique	Technicien à technicien pal 1ère classe	B	B-G3	Temps complet	Oui	Service des systèmes d'informations
0000010803	Chef(fe) de projet SIG	Chargé(e) d'opérations	Technique	Technicien à Technicien pal 1ère classe	B	B-G2	Temps complet	Oui	Service des systèmes d'informations
0000011122	Responsable du service Archives et documentation	Responsable de service	Culturelle Administrative	Attaché de conservation du patrimoine à conservateur Attaché à attaché pal	A	A-G4	Temps complet	Oui	Service des Archives et de la documentation
0000014421	Assistant(e) archiviste	Chargé(e) de gestion administrative	Culturelle	Assistant de conservation à ass. de cons. Pal 1ère classe	B	B-G3	Temps complet	Oui	Service des Archives et de la documentation
0000011361	Documentaliste	Documentaliste	Administrative	Rédacteur à rédacteur pal 1ère classe	B	B-G3	Temps complet	Oui	Service des Archives et de la documentation
0000010869	Directeur(trice) du pôle Immobilier et moyens techniques	Directeur(trice) de pôle	Technique	Ingénieur à Ingénieur hors classe	A	A-G2	Temps complet	Oui	Pôle Immobilier et Moyens Techniques
N° de poste à créer	Directeur(trice) adjoint(e) du pôle Immobilier et moyens techniques Directeur(trice) adjoint(e) du pôle Immobilier et moyens techniques, en charge des Domaines et intendance (ancien)	Directeur(trice) adjoint(e) de pôle	Technique	Ingénieur à Ingénieur pal	A	A-G3	Temps complet	Oui	Pôle Immobilier et Moyens Techniques
0000011517	Assistant(e) administratif(ve)	Agent de gestion administrative	Administrative	Adjoint administratif à Adjoint adm. pal 1ère classe	C	C-G2	Temps complet	Oui	Pôle Immobilier et Moyens Techniques
Création CM avril	Chargé(e) de gestion administrative	Chargé(e) de gestion administrative	Administrative	Rédacteur à rédacteur pal 1ère classe	B	B-G3	Temps complet	Oui	Pôle Immobilier et Moyens Techniques
0000014441 suppression 01/10/2024	Responsable du service Logistique	Responsable de service	Technique	Ingénieur à Ingénieur pal	A	A-G4	Temps complet	Oui	Service Logistique
Création CM avril	Responsable du service manifestations	Responsable de service	Technique	Technicien à Technicien pal 1ère classe	B	B-G1	Temps complet	Oui	Service Manifestations
0000010723 suppression CM avril	Assistant(e) administratif(ve)	Agent de gestion administrative	Administrative	Adjoint administratif à Adj. adm. pal 1ère classe	C	C-G2	Temps complet	Oui	Service Logistique
0000010693	Chef(fe) d'équipe MSA	Chef(fe) d'équipe	Technique	Adjoint technique à agent de maîtrise pal	C	C-G1	Temps complet	Oui	Service Manifestations
0000010877	Agent polyvalent MSA	Agent technique polyvalent	Technique	Adjoint technique à adj. tech. Pal 1ère classe	C	C-G2	Temps complet	Oui	Service Manifestations
0000010881	Agent polyvalent MSA	Agent technique polyvalent	Technique	Adjoint technique à adj. tech. Pal 1ère classe	C	C-G2	Temps complet	Oui	Service Manifestations
0000010915	Agent polyvalent MSA	Agent technique polyvalent	Technique	Adjoint technique à adj. tech. Pal 1ère classe	C	C-G2	Temps complet	Oui	Service Manifestations
0000010748	Agent polyvalent MSA	Agent technique polyvalent	Technique	Adjoint technique à adj. tech. Pal 1ère classe	C	C-G2	Temps complet	Oui	Service Manifestations
0000011205 suppression CM avril	Chef(fe) d'équipe garage-transport	Chef(fe) d'équipe	Technique	Adjoint technique à agent de maîtrise pal	C	C-G1	Temps complet	Oui	Service Logistique
Création CM avril	Responsable du service Garage-Transport	Responsable de service	Technique	Technicien à technicien pal 1ère classe	B	B-G1	Temps complet	Oui	Service Garage-Transport
0000011427	Conducteur(trice) véhicule PL	Agent technique spécialisé	Technique	Adjoint technique à adj. tech. Pal 1ère classe	C	C-G2	Temps complet	Oui	Service Garage-Transport
0000011431	Conducteur(trice) véhicule PL	Agent technique spécialisé	Technique	Adjoint technique à adj. tech. Pal 1ère classe	C	C-G2	Temps complet	Oui	Service Garage-Transport

Envoyé en préfecture le 26/04/2024

Reçu en préfecture le 26/04/2024



Publié le 26/04/2024
 ID : 067-216704627-20240426-DCM_046_2024-DE

N° poste	Intitulé	Répertoire métiers	Filière statutaire	Calibrage du poste	Catégorie du poste	Groupe fonctions RIFSEEP	Temps de travail	Statut	Service
0000011010	Mécanicien(ne) - garagiste	Agent technique spécialisé	Technique	Adjoint technique à adj. tech. Pal 1ère classe	C	C-G2	Temps complet	Oui	Service Garage-Transport
0000011512	Mécanicien(ne) - garagiste	Agent technique spécialisé	Technique	Adjoint technique à adj. tech. Pal 1ère classe	C	C-G2	Temps complet	Oui	Service Garage-Transport
0000010839	Responsable service Ingénierie bâtiment	Responsable de service	Technique	Ingénieur à Ingénieur pal	A	A-G4	Temps complet	Oui	Service Ingénierie Bâtiment
0000010921	Dessinateur(trice) Conducteur(trice) de travaux	Chargé(e) d'opérations	Technique	Technicien à Technicien pal 1ère classe	B	B-G2	Temps complet	Oui	Service Ingénierie Bâtiment
0000011710	Responsable de la sécurité dans les ERP	Chargé(e) de secteur	Technique	Technicien à Technicien pal 1ère classe	B	B-G2	Temps complet	Oui	Service Ingénierie Bâtiment
0000014374	Responsable service entretien et maintenance	Responsable de service	Technique	Ingénieur à Ingénieur pal	A	A-G4	Temps complet	Oui	Service Ingénierie Bâtiment
0000014375	Technicien entretien et maintenance	Chargé(e) d'opérations	Technique	Technicien à technicien pal 1ère classe	B	B-G2	Temps complet	Oui	Service Entretien et maintenance
0000011172	Chef(fe) d'équipe Menuiserie	Chef(fe) d'équipe	Technique	Adjoint technique à agent de maîtrise pal	C	C-G1	Temps complet	Oui	Service Entretien et maintenance
0000011194	Menuisier(ère)	Agent technique spécialisé	Technique	Adjoint technique à adj. tech. Pal 1ère classe	C	C-G2	Temps complet	Oui	Service Entretien et maintenance
0000011342	Menuisier(ère)	Agent technique spécialisé	Technique	Adjoint technique à adj. tech. Pal 1ère classe	C	C-G2	Temps complet	Oui	Service Entretien et maintenance
0000014301	Menuisier(ère)	Agent technique spécialisé	Technique	Adjoint technique à adj. tech. Pal 1ère classe	C	C-G2	Temps complet	Oui	Service Entretien et maintenance
0000011241	Chef(fe) d'équipe peinture	Chef(fe) d'équipe	Technique	Adjoint technique à agent de maîtrise pal	C	C-G1	Temps complet	Oui	Service Entretien et maintenance
0000010671	Peintre	Agent technique spécialisé	Technique	Adjoint technique à adj. tech. Pal 1ère classe	C	C-G2	Temps complet	Oui	Service Entretien et maintenance
0000011264	Peintre	Agent technique spécialisé	Technique	Adjoint technique à adj. tech. Pal 1ère classe	C	C-G2	Temps complet	Oui	Service Entretien et maintenance
0000010898	Chef(fe) d'équipe zinguerie	Chef(fe) d'équipe	Technique	Adjoint technique à agent de maîtrise pal	C	C-G1	Temps complet	Oui	Service Entretien et maintenance
0000011151	Zingueur(se)	Agent technique spécialisé	Technique	Adjoint technique à adj. tech. Pal 1ère classe	C	C-G2	Temps complet	Oui	Service Entretien et maintenance
0000010822	Chef(fe) d'équipe Serrurerie	Chef(fe) d'équipe	Technique	Adjoint technique à agent de maîtrise pal	C	C-G1	Temps complet	Oui	Service Entretien et maintenance
0000010825	Métallier / serrurier	Agent technique spécialisé	Technique	Adjoint technique à adj. tech. Pal 1ère classe	C	C-G2	Temps complet	Oui	Service Entretien et maintenance
0000011386	Métallier / serrurier	Agent technique spécialisé	Technique	Adjoint technique à adj. tech. Pal 1ère classe	C	C-G2	Temps complet	Oui	Service Entretien et maintenance
0000011400	Chef(fe) d'équipe chauffage-sanitaire	Chef(fe) d'équipe	Technique	Adjoint technique à agent de maîtrise pal	C	C-G1	Temps complet	Oui	Service Entretien et maintenance
0000013244	Chauffagiste-sanitaire	Agent technique spécialisé	Technique	Adjoint technique à adj. tech. Pal 1ère classe	C	C-G2	Temps complet	Oui	Service Entretien et maintenance
0000011569	Chauffagiste / sanitaire	Agent technique spécialisé	Technique	Adjoint technique à adj. tech. Pal 1ère classe	C	C-G2	Temps complet	Oui	Service Entretien et maintenance
0000011119	Chauffagiste/sanitaire	Agent technique spécialisé	Technique	Adjoint technique à adj. tech. Pal 1ère classe	C	C-G2	Temps complet	Oui	Service Entretien et maintenance

Envoyé en préfecture le 26/04/2024

Reçu en préfecture le 26/04/2024



Publié le 26/04/2024
 ID : 067-216704627-20240426-DCM_046_2024-DE

N° poste	Intitulé	Répertoire métiers	Filière statutaire	Callbrage du poste	Catégorie du poste	Groupe fonctions RIFSEEP	Temps de travail du poste	Publié le	Service
0000011192	Responsable du service infrastructures sportives et de loisirs	Responsable de service	Sportive	Conseiller des activités physiques et sportives à conseiller des APS pal 1ère classe	A	A-G4	Temps complet	Oui	Service Ingénierie Bâtiment
0000011105	Gérant(e) du Camping municipal	Chef(fe) d'équipe	Technique	Adjoint technique à agent de maîtrise pal	C	C-G1	Temps complet	Oui	Service infrastructures sportives et de loisirs
0000011524	Co-Gérant(e) du camping municipal	Agent d'accueil	Administrative Technique	Adjoint administratif à adj. adm. pal 1ère classe Adjoint technique à adj. tech. pal 1ère classe	C	C-G2	Temps complet	Oui	Service infrastructures sportives et de loisirs
0000011026	Directeur(trice) du Pôle Aménagement et cadre de vie	Directeur(trice) de pôle	Technique	Ingénieur à Ingénieur hors classe	A	A-G2	Temps complet	Oui	Pôle Aménagement et Cadre de vie
0000013953 0000010962	Directeur(trice) adjoint(e) du pôle Aménagement et cadre de vie	Directeur(trice) adjoint(e) de pôle	Technique	Ingénieur à Ingénieur pal	A	A-G3	Temps complet	Oui	Pôle Aménagement et Cadre de vie
0000014500	Chargé(e) de gestion administratif(ve)	Chargé(e) de gestion administratif(ve)	Administrative	Rédacteur à rédacteur pal 1ère classe	B	B-G3	Temps complet	Oui	Pôle Aménagement et Cadre de vie
0000011142	Assistant(e) administratif(ve)	Agent de gestion administrative	Administrative	Adjoint administratif à Adjoint adm. pal 1ère classe	C	C-G2	Temps complet	Oui	Pôle Aménagement et Cadre de vie
0000013953 0000010962	Directeur(trice) adjoint(e) du pôle Aménagement et cadre de vie Responsable du service aménagement urbain	Directeur(trice) adjoint(e) de pôle	Technique	Ingénieur à Ingénieur pal	A	A-G3	Temps complet	Oui	Service Aménagement Urbain
0000014205	Chargé(e) de projet en aménagement urbain	Cadre expert	Technique	Ingénieur à Ingénieur pal	A	A-G5	Temps complet	Oui	Service Aménagement Urbain
0000011005	Technicien(ne) gestion du domaine public	Chargé(e) d'opérations	Technique	Technicien à Technicien pal 1ère classe	B	B-G2	Temps complet	Oui	Service Aménagement Urbain
0000011144	Technicien(ne) VRD-déplacements, dessinateur(trice)	Chargé(e) d'opérations	Technique	Technicien à Technicien pal 1ère classe	B	B-G2	Temps complet	Oui	Service Aménagement Urbain
0000011504	Technicien(ne) VRD, dessinateur(trice)	Chargé(e) d'opérations	Technique	Technicien à Technicien pal 1ère classe	B	B-G2	Temps complet	Oui	Service Aménagement Urbain
0000014202	Responsable du service maintenance de la voirie publique	Chef(fe) de service	Technique	Technicien à Technicien pal 1ère classe	B	B-G1	Temps complet	Oui	Service maintenance de la voirie publique
0000011717	Chef(fe) d'équipe électricité - éclairage public	Chef(fe) d'équipe	Technique	Adjoint technique à agent de maîtrise pal	C	C-G1	Temps complet	Oui	Service maintenance de la voirie publique
0000011546	Electricien(ne) - éclairage public	Agent technique spécialisé	Technique	Adjoint technique à adj. tech pal 1ère classe	C	C-G2	Temps complet	Oui	Service maintenance de la voirie publique
0000011703	Electricien(ne) - éclairage public	Agent technique spécialisé	Technique	Adjoint technique à adj. tech pal 1ère classe	C	C-G2	Temps complet	Oui	Service maintenance de la voirie publique
0000013486	Electricien(ne) - éclairage public	Agent technique spécialisé	Technique	Adjoint technique à adj. tech pal 1ère classe	C	C-G2	Temps complet	Oui	Service maintenance de la voirie publique
0000010743	Chef(fe) d'équipe Voirie	Chef(fe) d'équipe	Technique	Adjoint technique à agent de maîtrise pal	C	C-G1	Temps complet	Oui	Service maintenance de la voirie publique
0000010664	Agent de voirie	Agent technique polyvalent	Technique	Adjoint technique à adj. tech pal 1ère classe	C	C-G2	Temps complet	Oui	Service maintenance de la voirie publique
0000011159	Agent de voirie	Agent technique polyvalent	Technique	Adjoint technique à adj. tech pal 1ère classe	C	C-G2	Temps complet	Oui	Service maintenance de la voirie publique
0000011302	Agent de voirie	Agent technique polyvalent	Technique	Adjoint technique à adj. tech pal 1ère classe	C	C-G2	Temps complet	Oui	Service maintenance de la voirie publique
0000011715	Agent de voirie	Agent technique polyvalent	Technique	Adjoint technique à adj. tech pal 1ère classe	C	C-G2	Temps complet	Oui	Service maintenance de la voirie publique
0000011707	Responsable du Service Urbanisme	Responsable de service	Administrative	Attaché à attaché pal	A	A-G4	Temps complet	Oui	Service Urbanisme

Envoyé en préfecture le 26/04/2024

Reçu en préfecture le 26/04/2024



Publié le 06/05/2024
 ID : 067-216704627-20240426-DCM_046_2024-DE

N° poste	Intitulé	Répertoire métiers	Filière statutaire	Calibrage du poste	Catégorie du poste	Groupe fonctions RIFSEEP	Temps de travail	Statut	Service
0000013868	Chargé(e) d'urbanisme	Chargé(e) de gestion administrative	Administrative	Rédacteur à rédacteur pal 1ère classe	B	B-G3	Temps complet	Oui	Service Urbanisme
0000011015	Instructeur(trice) chargé(e) d'urbanisme	Chargé(e) de mission	Administrative	Rédacteur à rédacteur pal 1ère classe	B	B-G2	Temps complet	Oui	Service Urbanisme
0000011048	Chargé(e) d'accueil et de procédure en urbanisme	Agent d'accueil	Administrative	Adjoint administratif à Adjoint adm. pal 1ère classe	C	C-G2	Temps complet	Oui	Service Urbanisme
0000011410	Chargé(e) d'accueil et de procédure en urbanisme	Agent d'accueil	Administrative	Adjoint administratif à Adjoint adm. pal 1ère classe	C	C-G2	Temps complet	Oui	Service Urbanisme
0000014326	Assistant(e) urbanisme	Agent de gestion administrative	Administrative	Adjoint administratif à Adjoint adm. pal 1ère classe	C	C-G2	Temps complet	Oui	Service Urbanisme
0000011278	Responsable du service environnement	Responsable de service	Technique	Ingénieur à Ingénieur pal	A	A-G4	Temps complet	Oui	Service Environnement
0000010797	Technicien(ne) environnement - Milieux Naturels et Développement durable	Chargé(e) d'opérations	Technique	Technicien à Technicien pal 1ère classe	B	B-G2	Temps complet	Oui	Service Environnement
0000014429	Responsable du service espaces verts et sportifs	Responsable de service	Technique	Ingénieur à Ingénieur principal	A	A-G4	Temps complet	Oui	Service espaces verts et sportifs
0000014430	Responsable d'exploitation	Responsable d'équipe	Technique	Technicien à technicien pal 1ère classe	B	B-G2	Temps complet	Oui	Service espaces verts et sportifs
0000014437	Agent d'exploitation des équipements sportifs et de loisirs	Agent technique spécialisé	Technique	Adjoint technique à adj. tech. 2ème classe	C	C-G2	Temps complet	Oui	Espaces verts, sport, jeux, arboré et mobilier
0000014436	Agent d'exploitation des équipements sportifs et de loisirs	Agent technique spécialisé	Technique	Adjoint technique à adj. tech. 2ème classe	C	C-G2	Temps complet	Oui	Espaces verts, sport, jeux, arboré et mobilier
0000014431	Chef de chantier	Référent(e) opérationnel(le)	Technique	Adjoint technique à agent de maîtrise pal	C	C-G1	Temps complet	Oui	Espaces verts, sport, jeux, arboré et mobilier
0000014442	Jardinier(ère)	Jardinier	Technique	Adjoint technique à adj. tech. 1ère classe	C	C-G2	Temps complet	Oui	Espaces verts, sport, jeux, arboré et mobilier
0000014443	Jardinier(ère)	Jardinier	Technique	Adjoint technique à adj. tech. 1ère classe	C	C-G3	Temps complet	Oui	Espaces verts, sport, jeux, arboré et mobilier
0000014447	Jardinier(ère)	Jardinier	Technique	Adjoint technique à adj. tech. 1ère classe	C	C-G2	Temps complet	Oui	Espaces verts, sport, jeux, arboré et mobilier
0000014432	Responsable d'exploitation	Responsable d'équipe	Technique	Technicien à technicien pal 1ère classe	B	B-G2	Temps complet	Oui	Espaces verts fleuris
0000014433	Chef de chantier	Référent(e) opérationnel(le)	Technique	Adjoint technique à agent de maîtrise pal	C	C-G1	Temps complet	Oui	Espaces verts fleuris
0000014445	Chef de chantier	Référent(e) opérationnel(le)	Technique	Adjoint technique à agent de maîtrise pal	C	C-G1	Temps complet	Oui	Espaces verts fleuris
0000014446	Chef de chantier	Référent(e) opérationnel(le)	Technique	Adjoint technique à agent de maîtrise pal	C	C-G1	Temps complet	Oui	Espaces verts fleuris
0000010788	Jardinier(ère)	Agent technique spécialisé	Technique	Adjoint technique à adj. tech. 1ère classe	C	C-G2	Temps complet	Oui	Espaces verts fleuris
0000010790	Jardinier(ère)	Agent technique spécialisé	Technique	Adjoint technique à adj. tech. 1ère classe	C	C-G2	Temps complet	Oui	Espaces verts fleuris
0000010920	Jardinier(ère)	Agent technique spécialisé	Technique	Adjoint technique à adj. tech. 1ère classe	C	C-G2	Temps complet	Oui	Espaces verts fleuris
0000011349	Jardinier(ère)	Agent technique spécialisé	Technique	Adjoint technique à adj. tech. 1ère classe	C	C-G2	Temps complet	Oui	Espaces verts fleuris

Envoyé en préfecture le 26/04/2024

Reçu en préfecture le 26/04/2024



Publié le 06/05/2024
 ID : 067-216704627-20240426-DCM_046_2024-DE

N° poste	Intitulé	Répertoire métiers	Filière statutaire	Calibrage du poste	Catégorie du poste	Groupe fonctions RIFSEEP	Temps de travail du poste	Statut contractuel	Spécialité
0000014306	Jardinier(ère)	Agent technique spécialisé	Technique	Adjoint technique à adj. tech. 1ère classe	C	C-G2	Temps complet	Oui	Espaces verts fleuris
0000010793	Jardinier(ère)	Agent technique spécialisé	Technique	Adjoint technique à adj. tech. 1ère classe	C	C-G2	Temps complet	Oui	Espaces verts fleuris
0000014434	Jardinier(ère)	Agent technique spécialisé	Technique	Adjoint technique à adj. tech. 1ère classe	C	C-G2	Temps complet	Oui	Espaces verts fleuris
0000014444	Jardinier(ère)	Agent technique spécialisé	Technique	Adjoint technique à adj. tech. 1ère classe	C	C-G2	Temps complet	Oui	Espaces verts fleuris
0000014435	Chef d'équipe production végétale	Chef(fe) d'équipe	Technique	Adjoint technique à adj. tech. 1ère classe	C	C-G1	Temps complet	Oui	Espaces verts production horticole
0000010759	Jardinier(ère)	Agent technique spécialisé	Technique	Adjoint technique à adj. tech. 1ère classe	C	C-G2	Temps complet	Oui	Service Espaces verts
0000014203	Responsable du service propreté	Chef(fe) de service	Technique	Technicien à Technicien pal 1ère classe	B	B-G1	Temps complet	Oui	Service Propreté
0000011224	Agent de propreté	Agent de propreté urbaine	Technique	Adjoint technique à adj. tech. Pal 2ème classe	C	C-G3	Temps complet	Oui	Service Propreté
0000011455	Agent de propreté	Agent de propreté urbaine	Technique	Adjoint technique à adj. tech. Pal 2ème classe	C	C-G3	Temps complet	Oui	Service Propreté
0000014302	Agent de propreté polyvalent	Agent de propreté urbaine polyvalent	Technique	Adjoint technique à adj. tech. Pal 1ère classe	C	C-G2	Temps complet	Oui	Service Propreté
0000014303	Agent de propreté polyvalent	Agent de propreté urbaine polyvalent	Technique	Adjoint technique à adj. tech. Pal 1ère classe	C	C-G2	Temps complet	Oui	Service Propreté
0000014304	Agent de propreté polyvalent	Agent de propreté urbaine polyvalent	Technique	Adjoint technique à adj. tech. Pal 1ère classe	C	C-G2	Temps complet	Oui	Service Propreté
0000014305	Agent de propreté polyvalent	Agent de propreté urbaine polyvalent	Technique	Adjoint technique à adj. tech. Pal 1ère classe	C	C-G2	Temps complet	Oui	Service Propreté
0000011250	Agent de propreté polyvalent	Agent de propreté urbaine polyvalent	Technique	Adjoint technique à adj. tech. Pal 1ère classe	C	C-G2	Temps complet	Oui	Service Propreté
0000011337	Agent de propreté polyvalent	Agent de propreté urbaine polyvalent	Technique	Adjoint technique à adj. tech. Pal 1ère classe	C	C-G2	Temps complet	Oui	Service Propreté
0000011353	Agent de propreté polyvalent	Agent de propreté urbaine polyvalent	Technique	Adjoint technique à adj. tech. Pal 1ère classe	C	C-G2	Temps complet	Oui	Service Propreté
0000011435	Agent de propreté polyvalent	Agent de propreté urbaine polyvalent	Technique	Adjoint technique à adj. tech. Pal 1ère classe	C	C-G2	Temps complet	Oui	Service Propreté
0000011467	Agent de propreté polyvalent	Agent de propreté urbaine polyvalent	Technique	Adjoint technique à adj. tech. Pal 1ère classe	C	C-G2	Temps complet	Oui	Service Propreté
0000011701	Agent de propreté polyvalent	Agent de propreté urbaine polyvalent	Technique	Adjoint technique à adj. tech. Pal 1ère classe	C	C-G2	Temps complet	Oui	Service Propreté
N° de poste à créer	Directeur(trice) du pôle Affaires générales, juridiques et foncières Directeur(trice) du pôle ressources et modernisation (ancien)	Directeur(trice) de pôle	Administrative	Attaché à attaché hors classe	A	A-G2	Temps complet	Oui	Pôle Affaires générales, juridiques et foncières Pôle Ressources et Modernisation (ancien)
N° de poste à créer	Directeur(trice) adjoint(e) du pôle affaires générales, juridiques et foncières Directeur(trice) adjoint(e) du pôle ressources et modernisation, en charge des systèmes d'information et des archives (ancien)	Directeur(trice) adjoint(e) de pôle	Technique	Ingénieur à Ingénieur pal	A	A-G3	Temps complet	Oui	Pôle Affaires générales, juridiques et foncières Pôle Ressources et Modernisation (ancien)
0000013956	Responsable du service Affaires Juridiques	Directeur(trice) de pôle	Administrative	Attaché à attaché hors classe	A	A-G2	Temps complet	Oui	Service Affaires juridiques

Envoyé en préfecture le 26/04/2024

Reçu en préfecture le 26/04/2024



Publié le 26/04/2024
 ID : 067-216704627-20240426-DCM_046_2024-DE

N° poste	Intitulé	Répertoire métiers	Filière statutaire	Calibrage du poste	Catégorie du poste	Groupe fonctions RIFSEEP	Temps de travail du poste	Statut contractuel	Service
0000011133	Juriste et chargé(e) de la publicité extérieure	Responsable de secteur	Administrative	Attaché à attaché pal	A	A-G4	Temps complet	Oui	Service Affaires juridiques
0000011423	Responsable du service Règlementation et affaires générales	Responsable de service	Administrative	Attaché à attaché pal	A	A-G4	Temps complet	Oui	Service Règlementation et affaires générales
0000014307	Assistant(e) administratif(ve), placier(ère)	Chargé(e) de gestion administrative	Administrative	Rédacteur à rédacteur pal 1ère classe	B	B-G3	Temps complet	Oui	Service Règlementation et affaires générales
0000011500	Assistant(e) administratif(ve)	Chargé(e) de gestion administrative	Administrative	Rédacteur à rédacteur pal 1ère classe	B	B-G3	Temps complet	Oui	Service Règlementation et affaires générales
0000011597	Assistant(e) de la Direction Générale et des instances municipales	Agent de gestion administrative	Administrative	Adjoint administratif à adj. adm. pal 1ère classe	C	C-G2	Temps complet	Oui	Service Règlementation et affaires générales
0000011077	Chargé(e) de gestion administrative de la Direction Générale et des instances municipales	Chargé(e) de gestion administrative	Administrative	Rédacteur à rédacteur pal 1ère classe	B	B-G3	Temps complet	Oui	Service Règlementation et affaires générales
0000011066	Agent administratif polyvalent	Vaguemestre polyvalent	Administrative	Adjoint administratif à adj. adm. pal 1ère classe	C	C-G2	Temps complet	Oui	Service Règlementation et affaires générales
0000010828	Responsable du service Commande publique et assurances	Responsable de service	Administrative	Attaché à attaché pal	A	A-G4	Temps complet	Oui	Service Commande Publique et assurances
0000011322	Chargé(e) des achats et de la commande publique	Cadre expert	Administrative	Attaché à attaché pal	A	A-G5	Temps complet	Oui	Service Commande Publique et assurances
0000011397	Chargé(e) des marchés publics et assurances	Chargé(e) de gestion administrative	Administrative	Rédacteur à rédacteur pal 1ère classe	B	B-G3	Temps complet	Oui	Service Commande Publique et assurances
0000011462	Chargé(e) des marchés publics	Chargé(e) de gestion administrative	Administrative	Rédacteur à rédacteur pal 1ère classe	B	B-G3	Temps complet	Oui	Service Commande Publique et assurances
0000010745	Responsable du services Domaines et Intendance	Directeur(trice) adjoint(e) de pôle	Technique	Ingénieur à Ingénieur pal	A	A-G3	Temps complet	Oui	Service Domaines et Intendance
0000014460	Chargé(e) de gestion administrative	Chargé(e) de gestion administrative	Administrative	Rédacteur à rédacteur pal 1ère classe	B	B-G3	Temps complet	Oui	Service Domaines et Intendance
0000012061	Assistant(e) administratif(ve)	Agent de gestion administrative	Administrative	Adjoint administratif à Adjoint adm. pal 1ère classe	C	C-G2	Temps complet	Oui	Service Domaines et Intendance
0000011004	Chef(fe) d'équipe complexe Ste Barbe	Chef(fe) d'équipe	Technique	Adjoint technique à agent de maîtrise pal	C	C-G1	Temps complet	Oui	Service Domaines et Intendance
0000010948	Agent technique polyvalent	Agent technique polyvalent	Technique	Adjoint technique à adj. tech. Pal 1ère classe	C	C-G2	Temps complet	Oui	Service Domaines et Intendance
0000014228	Gestionnaire de l'intendance du patrimoine immo. et cheffe d'équipe agents d'entretien	Chef(fe) d'équipe	Technique	Adjoint technique à agent de maîtrise pal	C	C-G1	Temps complet	Oui	Service Domaines et Intendance
0000014423	Agent d'entretien	Agent d'entretien	Technique	Adjoint technique à adj. tech. pal 2ème classe	C	C-G3	Temps non complet 25,5/35ème	Oui	Service Domaines et Intendance
0000011602	Agent d'entretien	Agent d'entretien	Technique	Adjoint technique à adj. tech. pal 2ème classe	C	C-G3	Temps complet	Oui	Service Domaines et Intendance
0000011326	Agent d'entretien	Agent d'entretien	Technique	Adjoint technique à adj. tech. pal 2ème classe	C	C-G3	Temps complet	Oui	Service Domaines et Intendance
0000013645	Agent d'entretien	Agent d'entretien	Technique	Adjoint technique à adj. tech. pal 2ème classe	C	C-G3	Temps complet	Oui	Service Domaines et Intendance
0000010780	Agent d'entretien	Agent d'entretien	Technique	Adjoint technique à adj. tech. pal 2ème classe	C	C-G3	Temps non complet 20/35ème	Oui	Service Domaines et Intendance
0000011150	Agent d'entretien	Agent d'entretien	Technique	Adjoint technique à adj. tech. pal 2ème classe	C	C-G3	Temps non complet 29/35ème	Oui	Service Domaines et Intendance

Envoyé en préfecture le 26/04/2024

Reçu en préfecture le 26/04/2024



Publié le 26/04/2024
 ID : 067-216704627-20240426-DCM_046_2024-DE

N° poste	Intitulé	Répertoire métiers	Filière statutaire	Calibrage du poste	Catégorie du poste	Groupe fonctions RIFSEEP	Temps de travail du poste	Publié le	ID
0000011393	Agent d'entretien	Agent d'entretien	Technique	Adjoint technique à adj. tech. pal 2ème classe	C	C-G3	Temps non complet 30/35ème	Oui	Service Domaines et Intendance
0000011533	Agent d'entretien	Agent d'entretien	Technique	Adjoint technique à adj. tech. pal 2ème classe	C	C-G3	Temps non complet 32/35ème	Oui	Service Domaines et Intendance
0000011581	Agent d'entretien	Agent d'entretien	Technique	Adjoint technique à adj. tech. pal 2ème classe	C	C-G3	Temps non complet 32,5/35ème	Oui	Service Domaines et Intendance
0000010705	Agent d'entretien	Agent d'entretien	Technique	Adjoint technique à adj. tech. pal 2ème classe	C	C-G3	Temps non complet 23/35ème	Oui	Service Domaines et Intendance
0000014271	Agent d'entretien	Agent d'entretien	Technique	Adjoint technique à adj. tech. pal 2ème classe	C	C-G3	Temps non complet 22,5/35ème	Oui	Service Domaines et Intendance
0000014291	Agent d'entretien	Agent d'entretien	Technique	Adjoint technique à adj. tech. pal 2ème classe	C	C-G3	Temps non complet 21,5/35ème	Oui	Service Domaines et Intendance
0000011218 0000013957	Directeur(trice) du pôle attractivité et épanouissement de la personne	Directeur(trice) de pôle	Administrative	Attaché à attaché hors classe	A	A-G2	Temps complet	Oui	Pôle Attractivité et Epanouissement de la Personne
0000014295	Directeur(trice) adjointe du pôle attractivité et épanouissement de la personne	Directeur(trice) adjoint(e) de pôle	Administrative	Attaché à attaché pal	A	A-G3	Temps complet	Oui	Pôle Attractivité et Epanouissement de la Personne
0000011481	Assistant(e) de direction	Chargé(e) de gestion administrative	Administrative	Rédacteur à rédacteur pal 1ère classe	B	B-G3	Temps complet	Oui	Pôle Attractivité et Epanouissement de la Personne
0000011191	Comptable	Agent de gestion comptable	Administrative	Adjoint administratif à Adj. adm. pal 1ère classe	C	C-G2	Temps complet	Oui	Pôle Attractivité et Epanouissement de la Personne
0000011577	Responsable Musiques actuelles	Responsable de secteur	Administrative	Attaché à attaché pal	A	A-G4	Temps complet	Oui	Pôle Attractivité et Epanouissement de la Personne
0000014379	Responsable service Festivités et Animations Culturelles	Responsable de service	Administrative	Attaché à attaché pal	A	A-G4	Temps complet	Oui	Service Festivités et Animations Culturelles
0000010784	Chargé(e) de communication et de coordination festivités	Chargé(e) de mission	Administrative	Rédacteur à rédacteur pal 1ère classe	B	B-G2	Temps complet	Oui	Service Festivités et Animations Culturelles Anc. int. : Service Festivités et vie assoc.
0000010992	Assistant(e) administratif(ve) en charge de la coordination des manifestations	Agent de gestion événementielle	Administrative	Adjoint administratif à Adj. adm. pal 1ère classe	C	C-G2	Temps complet	Oui	Service Festivités et Animations Culturelles Anc. int. : Service Festivités et vie assoc.
0000013974	Assistante administrative et comptable	Chargé(e) de gestion comptable	Administrative	Rédacteur à rédacteur pal 1ère classe	B	B-G3	Temps complet	Oui	Service Festivités et Animations Culturelles Anc. int. : Service Festivités et vie assoc.
0000014266	Responsable du service Accueil Vie quotidienne Etat Civil	Responsable de service	Administrative	Attaché à attaché pal	A	A-G4	Temps complet	Oui	Service Accueil Vie quotidienne Etat Civil
0000014267	Chargé(e) d'accueil	Agent d'accueil	Administrative	Adjoint administratif à Adj. adm. pal 1ère classe	C	C-G2	Temps complet	Oui	Service Accueil Vie quotidienne Etat Civil
0000014269	Chargé(e) d'accueil	Agent d'accueil	Administrative	Adjoint administratif à Adj. adm. pal 1ère classe	C	C-G2	Temps complet	Oui	Service Accueil Vie quotidienne Etat Civil
0000014268	Chargé(e) d'accueil	Agent d'accueil	Administrative	Adjoint administratif à Adj. adm. pal 1ère classe	C	C-G2	Temps complet	Oui	Service Accueil Vie quotidienne Etat Civil
0000014259	Chef(fe) d'équipe Etat Civil	Responsable d'équipe	Administrative	Rédacteur à rédacteur pal 1ère classe	B	B-G2	Temps complet	Oui	Service Accueil Vie quotidienne Etat Civil
0000014258	Agent d'état civil	Agent de gestion administrative	Administrative	Adjoint administratif à Adj. adm. pal 1ère classe	C	C-G2	Temps complet	Oui	Service Accueil Vie quotidienne Etat Civil
0000014256	Officier d'état civil	Chargé(e) de gestion administrative	Administrative	Rédacteur à rédacteur pal 1ère classe	B	B-G3	Temps complet	Oui	Service Accueil Vie quotidienne Etat Civil
0000014257	Officier d'état civil	Chargé(e) de gestion administrative	Administrative	Rédacteur à rédacteur pal 1ère classe	B	B-G3	Temps complet	Oui	Service Accueil Vie quotidienne Etat Civil

Envoyé en préfecture le 26/04/2024

Reçu en préfecture le 26/04/2024



Publié le 26/04/2024
 ID : 067-216704627-20240426-DCM_046_2024-DE

N° poste	Intitulé	Répertoire métiers	Filière statutaire	Calibrage du poste	Catégorie du poste	Groupe fonctions RIFSEEP	Temps de travail du poste	Statut contractuel	Service
0000014260	Chef(fe) d'équipe démarches et vie quotidienne	Responsable d'équipe	Administrative	Rédacteur à rédacteur pal 1ère classe	B	B-G2	Temps complet	Oui	Service Accueil Vie quotidienne Etat Civil
0000014263	Gestionnaire démarches et vie quotidienne	Agent de gestion administrative	Administrative	Adjoint administratif à Adj. adm. pal 1ère classe	C	C-G2	Temps complet	Oui	Service Accueil Vie quotidienne Etat Civil
0000014262	Gestionnaire démarches et vie quotidienne	Agent de gestion administrative	Administrative	Adjoint administratif à Adj. adm. pal 1ère classe	C	C-G2	Temps non complet 17,5/35ème	Oui	Service Accueil Vie quotidienne Etat Civil
0000014261	Gestionnaire démarches et vie quotidienne	Agent de gestion administrative	Administrative	Adjoint administratif à Adj. adm. pal 1ère classe	C	C-G2	Temps complet	Oui	Service Accueil Vie quotidienne Etat Civil
0000014264	Gestionnaire démarches et vie quotidienne	Agent de gestion administrative	Administrative	Adjoint administratif à Adj. adm. pal 1ère classe	C	C-G2	Temps complet	Oui	Service Accueil Vie quotidienne Etat Civil
0000014265	Gestionnaire démarches et vie quotidienne	Agent de gestion administrative	Administrative	Adjoint administratif à Adj. adm. pal 1ère classe	C	C-G2	Temps complet	Oui	Service Accueil Vie quotidienne Etat Civil
0000014254	Responsable du service Affaires Funéraires	Responsable de service	Administrative	Attaché à attaché pal	A	A-G4	Temps complet	Oui	Service Affaires Funéraires
0000014422	Officier d'état civil et gestionnaire en affaires funéraires	Chargé(e) de gestion administrative	Administrative	Rédacteur à rédacteur pal 1ère classe	B	B-G3	Temps complet	Oui	Service Affaires Funéraires
0000014330	Agent d'entretien du cimetière	Agent technique spécialisé	Technique	Adjoint technique à Adj. Tech. pal 1ère classe	C	C-G2	Temps complet	Oui	Service Affaires Funéraires
0000010838	Responsable du service de l'Education	Responsable de service	Administrative	Attaché à attaché pal	A	A-G4	Temps complet	Oui	Service Education
0000010867	Assistant(e) du (de la) responsable du service éducation	Chargé(e) de gestion administrative	Administrative	Rédacteur à rédacteur pal 1ère classe	B	B-G3	Temps complet	Oui	Service Education
0000010852	Assistant(e) administratif(ve)	Agent de gestion administrative	Administrative	Adjoint administratif à Adj. adm. pal 1ère classe	C	C-G2	Temps complet	Oui	Service Education
0000011405	Assistant(e) administratif(ve)	Agent de gestion administrative	Administrative	Adjoint administratif à Adj. adm. pal 1ère classe	C	C-G2	Temps non complet 28/35ème	Oui	Service Education
0000014122	Chef(fe) d'équipe agent d'entretien	Chef(fe) d'équipe	Technique	Adjoint technique à agent de maîtrise pal	C	C-G1	Temps complet	Oui	Service Education
0000010752	Agent d'entretien des écoles	Agent d'entretien	Technique	Adjoint technique à adj. tech. Pal de 2ème classe	C	C-G3	Temps complet	Oui	Service Education
0000010834	Agent d'entretien des écoles	Agent d'entretien	Technique	Adjoint technique à adj. tech. Pal de 2ème classe	C	C-G3	Temps complet	Oui	Service Education
0000011497	Agent d'entretien des écoles	Agent d'entretien	Technique	Adjoint technique à adj. tech. Pal de 2ème classe	C	C-G3	Temps non complet 34/35ème	Oui	Service Education
0000010754	Agent d'entretien des écoles	Agent d'entretien	Technique	Adjoint technique à adj. tech. Pal de 2ème classe	C	C-G3	Temps complet	Oui	Service Education
0000010708	Agent d'entretien des écoles	Agent d'entretien	Technique	Adjoint technique à adj. tech. Pal de 2ème classe	C	C-G3	Temps complet	Oui	Service Education
0000012322	Agent d'entretien des écoles	Agent d'entretien	Technique	Adjoint technique à adj. tech. Pal de 2ème classe	C	C-G3	Temps complet	Oui	Service Education
0000010871	Agent d'entretien des écoles	Agent d'entretien	Technique	Adjoint technique à adj. tech. Pal de 2ème classe	C	C-G3	Temps complet	Oui	Service Education
0000010718	Agent d'entretien des écoles	Agent d'entretien	Technique	Adjoint technique à adj. tech. Pal de 2ème classe	C	C-G3	Temps non complet 33,5/35ème	Oui	Service Education
0000011084	Agent d'entretien des écoles	Agent d'entretien	Technique	Adjoint technique à adj. tech. Pal de 2ème classe	C	C-G3	Temps complet	Oui	Service Education

Envoyé en préfecture le 26/04/2024

Reçu en préfecture le 26/04/2024



Publié le 26/04/2024
 ID : 067-216704627-20240426-DCM_046_2024-DE

N° poste	Intitulé	Répertoire métiers	Filière statutaire	Calibrage du poste	Catégorie du poste	Groupe fonctions RIFSEEP	Temps de travail du poste	Publié le	Service
0000010974	Agent d'entretien des écoles	Agent d'entretien	Technique	Adjoint technique à adj. tech. Pal de 2ème classe	C	C-G3	Temps complet	Oui	Service Education
0000011318	Agent d'entretien des écoles	Agent d'entretien	Technique	Adjoint technique à adj. tech. Pal de 2ème classe	C	C-G3	Temps non complet 24/35ème	Oui	Service Education
0000012541	Agent d'entretien des écoles	Agent d'entretien	Technique	Adjoint technique à adj. tech. Pal de 2ème classe	C	C-G3	Temps complet	Oui	Service Education
0000011177	Agent d'entretien des écoles	Agent d'entretien	Technique	Adjoint technique à adj. tech. Pal de 2ème classe	C	C-G3	Temps complet	Oui	Service Education
0000011604	Chef(fe) d'équipe ATSEM	Chef(fe) d'équipe	Médico-Sociale Technique	ATSEM à agent de maîtrise pal	C	C-G1	Temps complet	Oui	Service Education
0000011724	ATSEM	ATSEM	Médico-Sociale	ATSEM à ATSEM pal de 1ère classe	C	C-G2	Temps complet	Oui	Service Education
0000010785	ATSEM	ATSEM	Médico-Sociale	ATSEM à ATSEM pal de 1ère classe	C	C-G2	Temps complet	Oui	Service Education
0000010863	ATSEM	ATSEM	Médico-Sociale	ATSEM à ATSEM pal de 1ère classe	C	C-G2	Temps complet	Oui	Service Education
0000010951	ATSEM	ATSEM	Médico-Sociale	ATSEM à ATSEM pal de 1ère classe	C	C-G2	Temps complet	Oui	Service Education
0000012184	ATSEM	ATSEM	Médico-Sociale	ATSEM à ATSEM pal de 1ère classe	C	C-G2	Temps complet	Oui	Service Education
0000011308	ATSEM	ATSEM	Médico-Sociale	ATSEM à ATSEM pal de 1ère classe	C	C-G2	Temps complet	Oui	Service Education
0000011118	Chef(fe) d'équipe ATSEM	Chef(fe) d'équipe	Médico-sociale Technique	ATSEM à agent de maîtrise pal	C	C-G1	Temps complet	Oui	Service Education
0000013969	ATSEM	ATSEM	Médico-Sociale	ATSEM à ATSEM pal de 1ère classe	C	C-G2	Temps complet	Oui	Service Education
0000011557	ATSEM	ATSEM	Médico-Sociale	ATSEM à ATSEM pal de 1ère classe	C	C-G2	Temps complet	Oui	Service Education
0000011333	ATSEM	ATSEM	Médico-Sociale	ATSEM à ATSEM pal de 1ère classe	C	C-G2	Temps complet	Oui	Service Education
0000010758	ATSEM	ATSEM	Médico-Sociale	ATSEM à ATSEM pal de 1ère classe	C	C-G2	Temps complet	Oui	Service Education
0000010778	ATSEM	ATSEM	Médico-Sociale	ATSEM à ATSEM pal de 1ère classe	C	C-G2	Temps complet	Oui	Service Education
0000010807	ATSEM	ATSEM	Médico-Sociale	ATSEM à ATSEM pal de 1ère classe	C	C-G2	Temps complet	Oui	Service Education
0000011121	ATSEM	ATSEM	Médico-Sociale	ATSEM à ATSEM pal de 1ère classe	C	C-G2	Temps complet	Oui	Service Education
0000011488	ATSEM	ATSEM	Médico-Sociale	ATSEM à ATSEM pal de 1ère classe	C	C-G2	Temps non complet 19/35ème	Oui	Service Education
0000010775	Chef(fe) d'équipe ATSEM	Chef(fe) d'équipe	Médico-sociale Technique	ATSEM à agent de maîtrise pal	C	C-G1	Temps complet	Oui	Service Education
0000010763	ATSEM	ATSEM	Médico-Sociale	ATSEM à ATSEM pal de 1ère classe	C	C-G2	Temps complet	Oui	Service Education
0000010809	ATSEM	ATSEM	Médico-Sociale	ATSEM à ATSEM pal de 1ère classe	C	C-G2	Temps complet	Oui	Service Education

Envoyé en préfecture le 26/04/2024

Reçu en préfecture le 26/04/2024



Publié le 26/04/2024
 ID : 067-216704627-20240426-DCM_046_2024-DE

N° poste	Intitulé	Répertoire métiers	Filière statutaire	Calibrage du poste	Catégorie du poste	Groupe fonctions RIFSEEP	Temps de travail	Publié le	Service
0000011483	ATSEM	ATSEM	Médico-Sociale	ATSEM à ATSEM pal de 1ère classe	C	C-G2	Temps complet	Oui	Service Education
0000011283	ATSEM	ATSEM	Médico-Sociale	ATSEM à ATSEM pal de 1ère classe	C	C-G2	Temps complet	Oui	Service Education
0000010816	ATSEM	ATSEM	Médico-Sociale	ATSEM à ATSEM pal de 1ère classe	C	C-G2	Temps complet	Oui	Service Education
0000014294	ATSEM	ATSEM	Médico-sociale	ATSEM à ATSEM pal de 1ère classe	C	C-G2	Temps non complet 19/35ème	Oui	Service Education
0000010935	Responsable du service communication	Responsable de service	Administrative	Attaché à attaché pal	A	A-G4	Temps complet	Oui	Service de la communication
0000011239	Chargé(e) de communication et infographiste	Chargé(e) de communication	Administrative	Rédacteur à rédacteur pal 1ère classe	B	B-G3	Temps complet	Oui	Service de la communication
0000014016	Chargé(e) de la communication et de contenu rédactionnel	Chargé(e) de communication	Administrative	Rédacteur à rédacteur pal 1ère classe	B	B-G3	Temps complet	Oui	Service de la communication
0000011801	Community manager	Community manager	Administrative	Rédacteur à rédacteur pal 1ère classe	B	B-G3	Temps complet	Oui	Service de la communication
0000011112	Infographiste et scénographe	Cadre expert	Administrative	Attaché à attaché pal	A	A-G5	Temps complet	Oui	Service de la communication
0000010987	Responsable du service des Sports	Responsable de service	Administrative Sportive	Attaché à attaché pal Conseiller des APS à Conseiller des APS pal 1ère classe	A	A-G4	Temps complet	Oui	Service des Sports
0000010977	Assistant(e) administratif(ve)	Agent de gestion administrative	Administrative	Adjoint administratif à adj. adm. 1ère classe	C	C-G2	Temps complet	Oui	Service des Sports
Création CM avril	Responsable des équipements sportifs	Responsable d'équipe	Technique	Technicien à technicien pal 1ère classe	B	B-G2	Temps complet	Oui	Service des Sports
0000010676 suppression CM avril	Chef(fe) d'équipe d'installations sportives	Chef(fe) d'équipe	Technique	Adjoint technique à agent de maîtrise pal	C	C-G1	Temps complet	Oui	Service des Sports
0000010701	Agent d'entretien CSI	Agent d'entretien	Technique	Adjoint technique à adj. tech. pal 2ème classe	C	C-G3	Temps complet	Oui	Service des Sports
0000011025	Agent d'entretien CSI	Agent d'entretien	Technique	Adjoint technique à adj. tech. pal 2ème classe	C	C-G3	Temps non complet 17,5/35ème	Oui	Service des Sports
0000011062	Agent d'entretien CSI	Agent d'entretien	Technique	Adjoint technique à adj. tech. pal 2ème classe	C	C-G3	Temps complet	Oui	Service des Sports
0000011186	Agent d'entretien CSI	Agent d'entretien	Technique	Adjoint technique à adj. tech. pal 2ème classe	C	C-G3	Temps complet	Oui	Service des Sports
0000011511	Agent d'entretien CSI	Agent d'entretien	Technique	Adjoint technique à adj. tech. pal 2ème classe	C	C-G3	Temps complet	Oui	Service des Sports
0000010715	Agent d'entretien CSI	Agent d'entretien	Technique	Adjoint technique à adj. tech. pal 2ème classe	C	C-G3	Temps complet	Oui	Service des Sports
0000010856 suppression CM avril	Chef(fe) d'équipe d'installations sportives	Chef(fe) d'équipe	Technique	Adjoint technique à agent de maîtrise pal	C	C-G1	Temps complet	Oui	Service des Sports
Création CM avril	Agent d'entretien	Agent d'entretien	Technique	Adjoint technique à adj. tech. pal 2ème classe	C	C-G3	Temps complet	Oui	Service des Sports
0000011865	Agent d'entretien	Agent d'entretien	Technique	Adjoint technique à adj. tech. pal 2ème classe	C	C-G3	Temps complet	Oui	Service des Sports
0000012802	Agent d'entretien	Agent d'entretien	Technique	Adjoint technique à adj. tech. pal 2ème classe	C	C-G3	Temps complet	Oui	Service des Sports

Envoyé en préfecture le 26/04/2024

Reçu en préfecture le 26/04/2024



Publié le 26/04/2024
 ID : 067-216704627-20240426-DCM_046_2024-DE

N° poste	Intitulé	Répertoire métiers	Filière statutaire	Calibrage du poste	Catégorie du poste	Groupe fonctions RIFSEEP	Temps de travail	Statut	Service
0000011300	Agent d'entretien	Agent d'entretien	Technique	Adjoint technique à adj. tech. pal 2ème classe	C	C-G3	Temps complet	Oui	Service des Sports
0000011096	Agent d'entretien	Agent d'entretien	Technique	Adjoint technique à adj. tech. pal 2ème classe	C	C-G3	Temps complet	Oui	Service des Sports
0000011259	Agent d'entretien	Agent d'entretien	Technique	Adjoint technique à adj. tech. pal 2ème classe	C	C-G3	Temps complet	Oui	Service des Sports
0000011114	Agent d'entretien	Agent d'entretien	Technique	Adjoint technique à adj. tech. pal 2ème classe	C	C-G3	Temps complet	Oui	Service des Sports
0000014462	Agent d'entretien	Agent d'entretien	Technique	Adjoint technique à adj. tech. pal 2ème classe	C	C-G3	Temps complet	Oui	Service des Sports
0000011479	Chef(fe) d'équipe Education Sportive	Responsable d'équipe	Sportive	Educateur des APS à Educateur des APS pal 1ère classe	B	B-G2	Temps complet	Oui	Service des Sports
0000011457	Educateur sportif	Educateur(trice) Sportif(ve)	Sportive	Educateur des APS à Educateur des APS pal 1ère classe	B	B-G3	Temps complet	Oui	Service des Sports
0000012783	Educateur sportif	Educateur(trice) Sportif(ve)	Sportive	Educateur des APS à Educateur des APS pal 1ère classe	B	B-G3	Temps complet	Oui	Service des Sports
0000010741	Educateur sportif	Educateur(trice) Sportif(ve)	Sportive	Educateur des APS à Educateur des APS pal 1ère classe	B	B-G3	Temps complet	Oui	Service des Sports
0000014060	Responsable de la piscine des remparts	Responsable de service	Sportive	Conseiller des APS à Conseiller des APS pal 1ère classe	A	A-G4	Temps complet	Oui	Piscine des Remparts
0000014376	Chef(fe) d'équipe accueil piscine	Chef(fe) d'équipe	Administrative	Adjoint administratif à Adj. adm. pal 1ère classe	C	C-G1	Temps complet	Oui	Piscine des Remparts
0000010855	Chargé(e) d'accueil	Agent d'accueil	Administrative	Adjoint administratif à Adj. adm. pal 1ère classe	C	C-G2	Temps complet	Oui	Piscine des Remparts
0000010901	Chargé(e) d'accueil	Agent d'accueil	Administrative	Adjoint administratif à Adj. adm. pal 1ère classe	C	C-G2	Temps complet	Oui	Piscine des Remparts
0000011721	Responsable technique	Responsable d'équipe	Technique	Technicien à technicien pal 1ère classe	B	B-G2	Temps complet	Oui	Piscine des Remparts
0000010689	Agent d'entretien piscine	Agent d'entretien	Technique	Adjoint technique à adj. tech. pal 2ème classe	C	C-G3	Temps complet	Oui	Piscine des Remparts
0000010980	Agent d'entretien piscine	Agent d'entretien	Technique	Adjoint technique à adj. tech. pal 2ème classe	C	C-G3	Temps complet	Oui	Piscine des Remparts
0000014377	Agent technique polyvalent	Agent technique polyvalent	Technique	Adjoint technique à adj. tech. Pas de 1ère classe	C	C-G2	Temps complet	Oui	Piscine des Remparts
0000010690	Agent technique polyvalent	Agent technique polyvalent	Technique	Adjoint technique à adj. tech. Pas de 1ère classe	C	C-G2	Temps complet	Oui	Piscine des Remparts
0000013976	Agent technique polyvalent	Agent technique polyvalent	Technique	Adjoint technique à adj. tech. Pas de 1ère classe	C	C-G2	Temps complet	Oui	Piscine des Remparts
0000010810	Chef(fe) de Bassin	Responsable d'équipe	Sportive	Educateur des APS à Educateur des APS pal 1ère classe	B	B-G2	Temps complet	Oui	Piscine des Remparts
0000011537	Maître-nageur(se)-sauveteur(se)	Maître-Nageur-Sauveteur	Sportive	Educateur des APS à Educateur des APS pal 1ère classe	B	B-G3	Temps complet	Oui	Piscine des Remparts
0000011368	Maître-nageur(se)-sauveteur(se)	Maître-Nageur-Sauveteur	Sportive	Educateur des APS à Educateur des APS pal 1ère classe	B	B-G3	Temps complet	Oui	Piscine des Remparts
0000011578	Maître-nageur(se)-sauveteur(se)	Maître-Nageur-Sauveteur	Sportive	Educateur des APS à Educateur des APS pal 1ère classe	B	B-G3	Temps complet	Oui	Piscine des Remparts

N° poste	Intitulé	Répertoire métiers	Filière statutaire	Callbrage du poste	Catégorie du poste	Groupe fonctions RIFSEEP	Temps de travail du poste	Publié le	Statut	Structure
0000010685	Chef(fe) de bassin	Responsable d'équipe	Sportive	Educateur des APS à Educateur des APS pal 1ère classe	B	B-G2	Temps complet	Oui	Piscine des Remparts	
0000013224	Maître-nageur(se)-sauveteur(se)	Maître-Nageur-Sauveteur	Sportive	Educateur des APS à Educateur des APS pal 1ère classe	B	B-G3	Temps complet	Oui	Piscine des Remparts	
0000012181	Maître-nageur(se)-sauveteur(se)	Maître-Nageur-Sauveteur	Sportive	Educateur des APS à Educateur des APS pal 1ère classe	B	B-G3	Temps complet	Oui	Piscine des Remparts	
0000011218 0000013957	Directeur(trice) du pôle attractivité et épanouissement de la personne Responsable du service action culturelle et artistique	Directeur(trice) de pôle	Administrative	Attaché à attaché hors classe	A	A-G2	Temps complet	Oui	Service Action culturelle et artistique	
0000013965	Chargé(e) de médiation culturelle et de développement des arts contemporains	Chargé(e) de gestion culturelle	Administrative	Rédacteur à rédacteur pal 1ère classe	B	B-G3	Temps complet	Oui	Service Action culturelle et artistique	
0000011071	Directeur(trice) des Tanzmatten	Directeur(trice) d'établissement	Administrative	Attaché à attaché pal	A	A-G3	Temps complet	Oui	Tanzmatten	
0000014206	Responsable administratif(ve) et de production, adjoint(e) au directeur	Directeur(trice) adjoint(e) d'établissement	Administrative	Attaché à attaché pal	A	A-G4	Temps complet	Oui	Tanzmatten	
0000014208	Chargé(e) de billetterie, assistante administrative	Agent de gestion administrative	Administrative	Adjoint administratif à adj. adm. pal 1ère classe	C	C-G2	Temps complet	Oui	Tanzmatten	
0000014207	Secrétaire de production, accueil billetterie	Agent de gestion administrative	Administrative	Adjoint administratif à adj. adm. pal 1ère classe	C	C-G2	Temps complet	Oui	Tanzmatten	
0000012043	Chargé(e) de médiation culturelle et de développement des arts contemporains	Chargé(e) de gestion culturelle	Administrative	Rédacteur à rédacteur pal 1ère classe	B	B-G3	Temps complet	Oui	Tanzmatten	
0000014211	Chargé(e) d'évènements et de la sécurité	Référent(e) opérationnel(le)	Technique	Adjoint technique à agent de maîtrise pal	C	C-G1	Temps complet	Oui	Tanzmatten	
0000014209	Chargé(e) d'évènements et de projets culturels	Agent de gestion événementielle	Administrative	Adjoint administratif à adj. adm. pal 1ère classe Adjoint technique à adj. tech. Pal 1ère classe	C	C-G2	Temps complet	Oui	Tanzmatten	
0000014210	Chargé(e) de maintenance et du stock	Agent technique polyvalent	Technique	Adjoint technique à adj. tech. Pal 1ère classe	C	C-G2	Temps complet	Oui	Tanzmatten	
0000011321	Régisseur(se)	Technicien(ne) spectacle	Technique	Technicien à technicien pal 1ère classe	B	B-G3	Temps complet	Oui	Tanzmatten	
0000011725	Régisseur(se)	Technicien(ne) spectacle	Technique	Technicien à technicien pal 1ère classe	B	B-G3	Temps complet	Oui	Tanzmatten	
0000011075	Responsable BH et Label, directeur(trice) de régie BH	Directeur(trice) d'établissement	Administrative Culturelle	Attaché à attaché pal Attaché de conservation du patrimoine à conservateur	A	A-G3	Temps complet	Oui	Bibliothèque Humaniste	
0000014378	Chargé(e) de mission promotion et développement culturels	Chargé(e) de communication	Culturelle	Assistant de conservation à ass. de cons. Pal 1ère classe	B	B-G3	Temps complet	Oui	BH-VAH / Tanzmatten poste mutualisé	
0000013960	Chargé(e) de la boutique et de l'accueil	Agent d'accueil	Culturelle	Adjoint du patrimoine à adj. du pat. pal 1ère classe	C	C-G2	Temps complet	Oui	Bibliothèque Humaniste	
0000014327	Chargé(e) des collections de périodiques d'alsatiques et du fonds général	Agent de gestion culturelle	Culturelle	Adjoint du patrimoine à adj. du pat. pal 1ère classe	C	C-G2	Temps complet	Oui	Bibliothèque Humaniste	
0000011290	Responsable scientifique	Cadre expert	Culturelle	Bibliothécaire Attaché de conservation	A	A-G5	Temps complet	Oui	Bibliothèque Humaniste	
N° à créer CM avril 0000011510 (ancien)	Chargé(e) des collections et des expositions Recalibrage en catégorie B	Chargé(e) de gestion culturelle (nouveau) Agent de gestion culturelle (ancien)	Culturelle	Assistant de conservation à ass. de cons. Pal 1ère classe (nouveau) Adjoint du patrimoine à adj. du pat. pal 1ère classe (ancien)	B (nouv) C (anc)	B-G3 (nouv.) C-G2 (ancien)	Temps complet	Oui	Bibliothèque Humaniste	
N° à créer CM avril 0000011204 (ancien)	Chargé(e) de gestion administrative Chargé(e) du suivi adm. et des relations extérieures (ancien) Recalibrage jusqu'à catégorie B administrative	Chargé(e) de gestion administrative (nouveau) Agent de gestion culturelle	Administrative (nouv.) Culturelle	Rédacteur à rédacteur pal 1ère classe (nouveau) Adjoint du patrimoine à adj. du pat. pal 1ère classe	B (nouv) C	B-G3 (nouv.) C-G2	Temps complet	Oui	Bibliothèque Humaniste	

Envoyé en préfecture le 26/04/2024

Reçu en préfecture le 26/04/2024



Publié le

il du

ID : 067-216704627-20240426-DCM_046_2024-DE

N° poste	Intitulé	Répertoire métiers	Filière statutaire	Callbrage du poste	Catégorie du poste	Groupe fonctions RIFSEEP	Temps de travail poste		
N° à créer CM avril 0000011447 (ancien)	Chargé(e) de médiation culturelle <i>Médiateur(trice) culturelle (ancien)</i> Recalibrage en catégorie B	Chargé(e) de mission (nouveau) Agent de gestion culturelle (ancien)	Culturelle	Assistant de conservation à ass. de cons. Pal 1ère classe (nouveau) <i>Adjoint du patrimoine à adj. du pat. pal 1ère classe (ancien)</i>	B (nouv) C (anc)	B-G3 (nouv.) C-G2 (ancien)	Temps complet	Oui	Bibliothèque Humaniste
N° à créer CM avril 0000011274 (ancien)	Chargé(e) de médiation culturelle <i>Médiateur(trice) culturelle (ancien)</i>	Chargé(e) de gestion culturelle (ancien)	Culturelle	Assistant de conservation à ass. de cons. Pal 1ère classe	B	B-G3	Temps complet	Oui	Bibliothèque Humaniste
N° à créer CM avril 0000014401 (ancien)	Chef(fe) de projet Ville d'Art et d'Histoire - Responsable adjoint(e) du service <i>Chargé(e) de projet - animateur de l'architecture et du patrimoine - architecte du patrimoine (ancien)</i>	Responsable de service	Culturelle	Attaché de conservation du patrimoine à attaché pal de conservation du patrimoine	A	A-G4	Temps complet	Oui	Ville d'Art et d'Histoire
0000013807	Chargé(e) d'études scientifiques, label ville d'art et d'histoire	Chargé(e) de gestion culturelle	Culturelle	Assistant de conservation à ass. De cons. Pal 1ère classe	B	B-G3	Temps complet	Oui	Ville d'Art et d'Histoire
N° à créer CM avril 0000010990 (ancien)	Chargé(e) de médiation culturelle <i>Médiateur(trice) culturelle (ancien)</i> Recalibrage en catégorie B	Chargé(e) de gestion culturelle (nouveau) Agent de gestion culturelle (ancien)	Culturelle	Assistant de conservation à ass. de cons. Pal 1ère classe (nouveau) <i>Adjoint du patrimoine à adj. du pat. pal 1ère classe (ancien)</i>	B (nouv) C (anc)	B-G3 (nouv.) C-G2 (ancien)	Temps complet	Oui	Ville d'Art et d'Histoire